



โครงการพัฒนาพื้นที่ส่วนขยาย
ศูนย์ราชการเฉลิมพระเกียรติ ๘๐ พรรษา ๕ ธันวาคม ๒๕๕๐ โซน C

แบบงานเตรียมพื้นที่ก่อสร้าง



บริษัท ทีม คอนซัลติ้ง เอนจิเนียริ่ง แอนด์แมเนจเม้นท์ จำกัด (มหาชน)



บริษัท เอทีที คอนซัลแตนท์ จำกัด







บริษัท เอสคิว ฮาร์ดแวร์ แอนด์ แพลนเนอร์ จำกัด

สารบัญแบบ

แผ่น	หมายเลขแบบ	รายการ
1	A-00	สารบัญแบบ
2	A-01	ผังบริเวณศูนย์ราชการ ฯ
3	A-02	แบบแสดงสภาพปัจจุบันของพื้นที่โซน C
4	A-03	ขอบเขตงานเตรียมพื้นที่ก่อสร้าง
5	A-04	ขอบเขตงานเตรียมพื้นที่บ่อน้ำดิบ และ ข้อกำหนดงานปรับพื้นที่
6	A-05	แบบแสดงสถานที่ตั้งสำนักงาน ขสมก และ พื้นที่จอดรถ ขสมก ชั่วคราว
7	A-06	แบบสำนักงาน ขสมก ชั่วคราว
8	A-07	แบบโครงสร้างคอนเทนเนอร์ ,แบบขยายบันไดเหล็ก
9	A-08	แบบขยายรั้ว TYPE A
10	A-09	แบบขยายรั้ว TYPE B ,แบบขยายรั้ว TYPE C
11	A-10	แบบประตูรั้วทางเข้าโครงการ
12	A-11	แบบขยายโครงข่ายประปาประชาสัมพันธ์
13	A-12	ข้อกำหนดงานล้อมต้นไม้ และ แบบการปลูกต้นไม้
14	A-13	ข้อกำหนดการรื้อถอน และ แบบรื้อถอนโรงจอดรถอาคาร 19 ปี , แบบรื้อถอนวงเวียน
15	A-14	ข้อกำหนดการรื้อถอน และ แบบ AS BUILT อาคาร 19 ปี



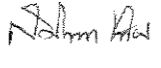

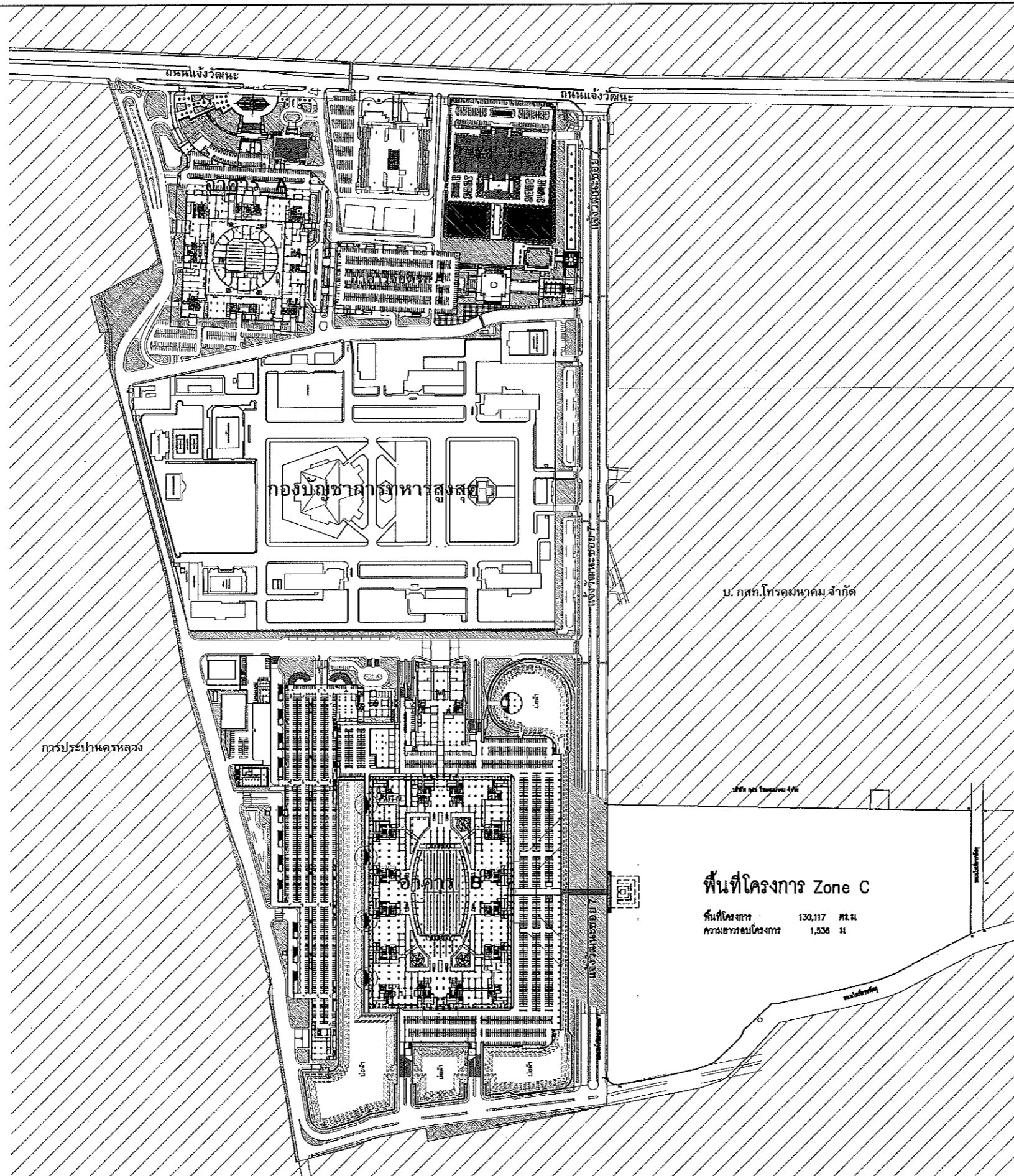

เจ้าของโครงการ :  เลขที่ 120 อาคารธนพิพัฒน์ ถนนแจ้งวัฒนะ แขวงทุ่งสองห้อง เขตหลักสี่ กรุงเทพมหานคร 10210	ที่ปรึกษาโครงการ : <div style="display: flex; justify-content: space-around; align-items: center;"> <div style="text-align: center;">  บริษัท ทีม คอนซัลติ้ง เอนจิเนียริง แอนด์แมเนจเม้นท์ จำกัด (มหาชน) 151 อาคารทีม หมู่ 12 ถนนพหลโยธิน แขวงคลองจั่น เขตบึงกุ่ม กรุงเทพฯ 10230 </div> <div style="text-align: center;">  บริษัท เอทีที คอนซัลแตนท์ จำกัด 151 อาคารทีม หมู่ 12 ถนนพหลโยธิน แขวงคลองจั่น เขตบึงกุ่ม กรุงเทพฯ 10230 </div> <div style="text-align: center;">  บริษัท เอสคิว อาร์ทิเคิลแอนด์แพลนเนอร์ จำกัด 151 อาคารทีม หมู่ 12 ถนนพหลโยธิน แขวงคลองจั่น เขตบึงกุ่ม กรุงเทพฯ 10230 </div> </div>	ชื่อโครงการ : โครงการพัฒนาพื้นที่ส่วนขยาย ศูนย์ราชการเฉลิมพระเกียรติ ๘๐ พรรษา ๕ ธันวาคม ๒๕๕๐ โซน C งานเตรียมพื้นที่ก่อสร้าง	ผู้อนุมัติ : คุณसानนท์ กุศลพิศุทธธา สย 4536  ผู้ออกแบบ : คุณเสกโกวิท ธีรวัฒน์ สย 3887 	ชื่อแบบ : สารบัญแบบ A-00 หมายเลขแบบ : A-00	เดือนโดย : - วันที่ : - ขนาดงาน : A1= NTS A3= NTS ครั้งที่ : -
--	---	--	---	--	---



Handwritten signatures and initials:
 1. [Signature] (Top right)
 2. [Signature] (Middle right)
 3. [Signature] (Bottom right)

ผังบริเวณศูนย์ราชการ ฯ
 มาตรฐาน
 1:3000

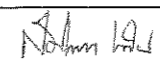

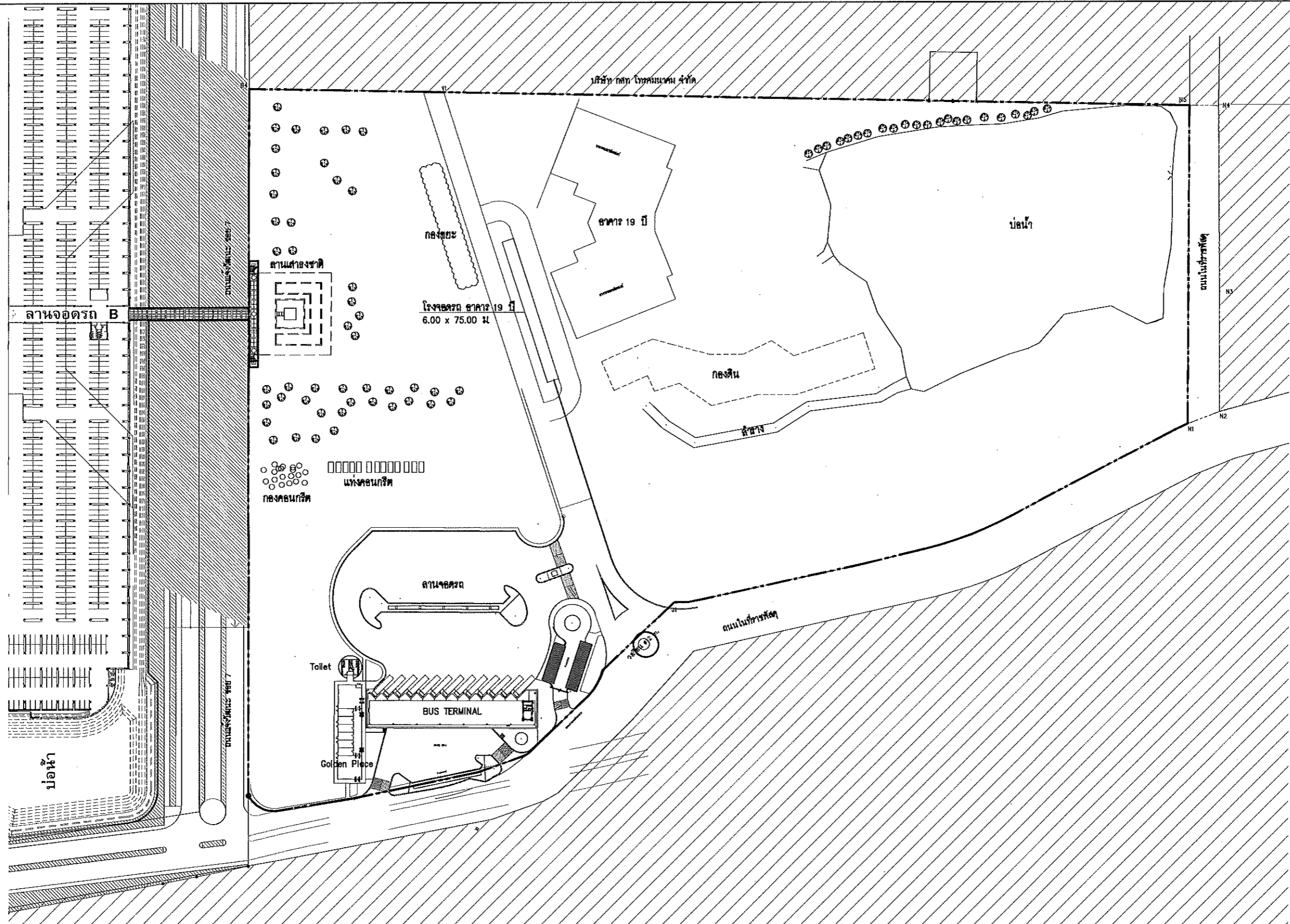

เจ้าของโครงการ :  เลขที่ 120 อาคารธนพิศพนธ์ ถนนแจ้งวัฒนะ แขวงทุ่งสองห้อง เขตหลักสี่ กรุงเทพมหานคร 10210	ที่ปรึกษาโครงการ :    บริษัท ทีม คอนซัลติ้ง เอนจิเนียริ่ง แอนด์แมเนจเม้นท์ จำกัด (มหาชน) บริษัท เอทีที คอนซัลแตนท์ จำกัด บริษัท เอสคิว อารีทิสติกแอนด์แพลนเนอริ่ง จำกัด 151 อาคารทีม หมู่ 12 ถนนนวมินทร์ แขวงคลองจั่น เขตปทุมธานี กรุงเทพฯ 10230 151 อาคารทีม หมู่ 12 ถนนนวมินทร์ แขวงคลองจั่น เขตปทุมธานี กรุงเทพฯ 10230 151 อาคารทีม หมู่ 12 ถนนนวมินทร์ แขวงคลองจั่น เขตปทุมธานี กรุงเทพฯ 10230	ชื่อโครงการ : โครงการพัฒนาพื้นที่ส่วนขยาย ศูนย์ราชการเฉลิมพระเกียรติ ๘๐ พรรษา ๕ ธันวาคม ๒๕๕๐ โซน C งานเตรียมพื้นที่ก่อสร้าง	ผู้อนุมัติ : คุณชานนท์ กุศลสุทธา สย 4538  ผู้ออกแบบ : คุณศุภกิจ ธีระวัฒน์ สย 3887 	ชื่อแบบ : ผังบริเวณศูนย์ราชการ ฯ หมายเลขแบบ : A-01	เส้นโดย : - วันที่ : - ขนาดแผ่น : A1= 1:3000 A3= 1:6000 ครั้งที่ : -
--	--	--	---	---	---

๑.11. ๒๕๖๓/๐๔๒๓๑ คู่มือการก่อสร้าง Zone C/๒๐๑๘-๐๕-๒๓ ๒.๒๕๖๓/๐๔๒๓๑/๒๕๕๙-๐๑ ๓.๒๕๖๓/๐๔๒๓๑/๒๕๕๙-๐๑ ๔.๒๕๖๓/๐๔๒๓๑/๒๕๕๙-๐๑



แบบแสดงสภาพปัจจุบันของพื้นที่โซน C
 มาตรฐาน 1:1000

Handwritten signatures and initials

<p>เจ้าของโครงการ :</p>  <p>เลขที่ 120 อาคารอนันต์พัฒนา ถนนแจ้งวัฒนะ แขวงทุ่งสองห้อง เขตหลักสี่ กรุงเทพมหานคร 10210</p>	<p>ที่ปรึกษาโครงการ :</p>  <p>บริษัท ทีม คอนซัลติ้ง เอนจิเนียริ่ง แอนด์แมเนจเม้นท์ จำกัด (มหาชน) 151 อาคารทีม หมู่ 12 ถนนพหลโยธิน แขวงคลองจั่น เขตปทุมธานี กรุงเทพมหานคร 10230</p>	 <p>บริษัท เอที คอนซัลแตนท์ จำกัด 151 อาคารทีม หมู่ 12 ถนนพหลโยธิน แขวงคลองจั่น เขตปทุมธานี กรุงเทพมหานคร 10230</p>  <p>บริษัท เอสคิว อาร์ทิเคิลแอนด์แพลนเนอร์ จำกัด 151 อาคารทีม หมู่ 12 ถนนพหลโยธิน แขวงคลองจั่น เขตปทุมธานี กรุงเทพมหานคร 10230</p>	<p>ชื่อโครงการ :</p> <p>โครงการพัฒนาพื้นที่ส่วนขยาย ศูนย์ราชการเฉลิมพระเกียรติ ๘๐ พรรษา ๕ ธันวาคม ๒๕๕๐ โซน C งานเตรียมพื้นที่ก่อสร้าง</p>	<p>ผู้อนุมัติ :</p> <p>คุณชานนท์ กุลสุทธิคุณ สย 4536</p> <p>ผู้ออกแบบ :</p> <p>คุณสมโภชน์ เกษมวัน สย 3887</p>	<p>ชื่อแบบ :</p> <p>แบบแสดงสภาพปัจจุบันของพื้นที่โซน C</p> <p>หมายเลขแบบ :</p> <p>A-02</p>	<p>วันที่ : -</p> <p>วันที่ : -</p> <p>มาตราส่วน : A1= 1:1000 A3= 1:2000</p> <p>ครั้งที่ : -</p>
--	---	---	---	---	--	--

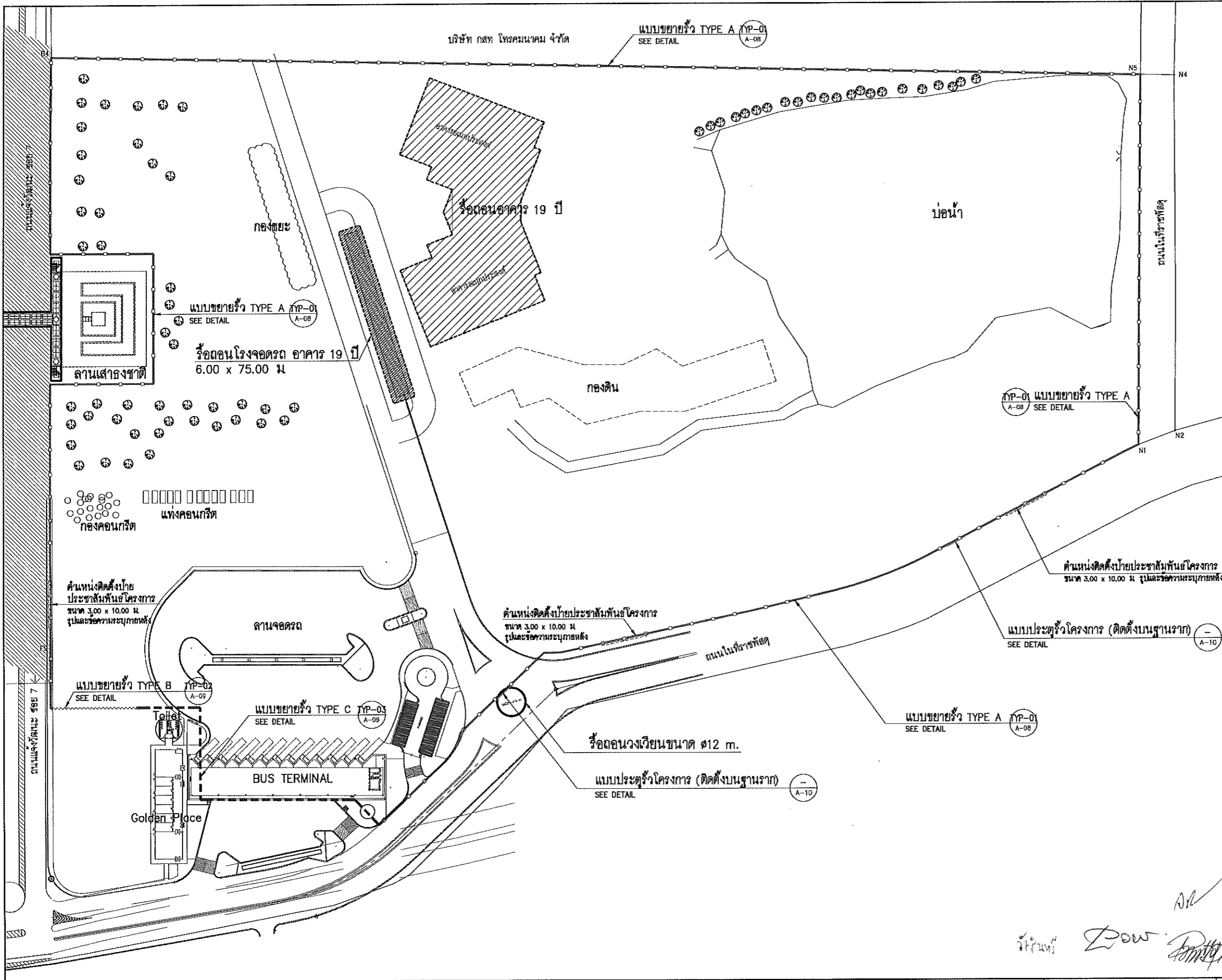

ขอบเขตงานเตรียมพื้นที่ก่อสร้าง

1. งานรื้อถอน และ ขนย้ายวัสดุ
 - 1.1 รื้อถอนอาคาร 19 ปี
 - 1.2 รื้อถอนโรงจอดรถอาคาร 19 ปี
 - 1.3 รื้อถอนวงเวียนขนาด 12 m.
2. งานปรับปรุงพื้นที่
 - 2.1 ปรับปรุงผิวพื้นที่ปกคลุมพื้นที่นอก
 - 2.2 ตัดต้นไม้ที่อยู่นอกบัญชีรายชื่อต้นไม้ ออกไปทิ้งนอกโครงการ
 - 2.3 ขนย้ายเศษวัสดุ และ เศษคอนกรีต ออกไปทิ้งนอกโครงการ
3. ก่อสร้างรั้วโครงการชั่วคราว (ตามแบบเลขที่ A-08, A-09)
 - TYPE A ร้วสูง 6.00 ม ยาว 1,384 ม
 - TYPE B ร้วสูง 3.00 ม ยาว 38 ม
 - TYPE C ร้วสูง 3.00 ม ยาว 151 ม
4. ติดตั้งประตูรั้วโครงการ (ตามแบบเลขที่ A-10)
5. งานปรับปรุงพื้นที่เพื่อเตรียมตอกเสาเข็ม (ตามแบบเลขที่ A-04)
6. จัดหาและติดตั้งสำนักงานชั่วคราว ชสมก. เขต 7 (ตามแบบ A-05 , A-06 , A-07)
7. ติดตั้งป้ายประชาสัมพันธ์โครงการ (ตามแบบ A-11)

ขอบเขตงานเตรียมพื้นที่ก่อสร้าง

มาตราส่วน NTS.

(Signatures)

แบบ : A-03

ชื่อโครงการ : **ขอบเขตงานเตรียมพื้นที่ก่อสร้าง**

ผู้อนุมัติ : *[Signature]*

ผู้ออกแบบ : *[Signature]*

เลขที่ : -

วันที่ : -

รายละเอียด : A1= NTS. A3= NTS.

ครั้งที่ : -

วิศวกรโครงการ : 	ที่ปรึกษาโครงการ : บริษัท ทีม คอนซัลติ้ง เอนจิเนียริ่ง แอนด์แมเนจเม้นท์ จำกัด (มหาชน) บริษัท เอทีที คอนซัลตันท์ จำกัด บริษัท เอเซีย เอททีคอนเนคต์แอนด์โซลูชัน จำกัด	ชื่อโครงการ : โครงการพัฒนาพื้นที่ส่วนขยาย ศูนย์ราชการเฉลิมพระเกียรติ ๘๐ พรรษา ๕ ธันวาคม ๒๕๕๐ ชั้น C งานเตรียมพื้นที่ก่อสร้าง	ผู้อนุมัติ : คุณเจนนิษฐ์ กฤตติคุณา สย 4536	ใบบน : ขอบเขตงานเตรียมพื้นที่ก่อสร้าง	เลขที่ : -
เลขที่ 120 อาคารศูนย์พัฒนา ถนนแจ้งวัฒนะ แขวงทุ่งสองห้อง เขตหลักสี่ กรุงเทพมหานคร 10210	บริษัท ทีเอ็ม คอนซัลติ้ง เอนจิเนียริ่ง แอนด์แมเนจเม้นท์ จำกัด (มหาชน) 151 อาคารทิพย์ หมู่ 12 ถนนนวลจันทร์ แขวงคลองจั่น เขตปทุมธานี กรุงเทพฯ 10230 บริษัท เอทีที คอนซัลตันท์ จำกัด 151 อาคารทิพย์ หมู่ 12 ถนนนวลจันทร์ แขวงคลองจั่น เขตปทุมธานี กรุงเทพฯ 10230 บริษัท เอเซีย เอททีคอนเนคต์แอนด์โซลูชัน จำกัด 151 อาคารทิพย์ หมู่ 12 ถนนนวลจันทร์ แขวงคลองจั่น เขตปทุมธานี กรุงเทพฯ 10230	วัตถุประสงค์ : วัตถุประสงค์เพื่อเตรียมพื้นที่ก่อสร้าง	ผู้ออกแบบ : คุณสมโภชน์ เกษมพันธ์ 3887	หมายเหตุ : A-03	วันที่ : -

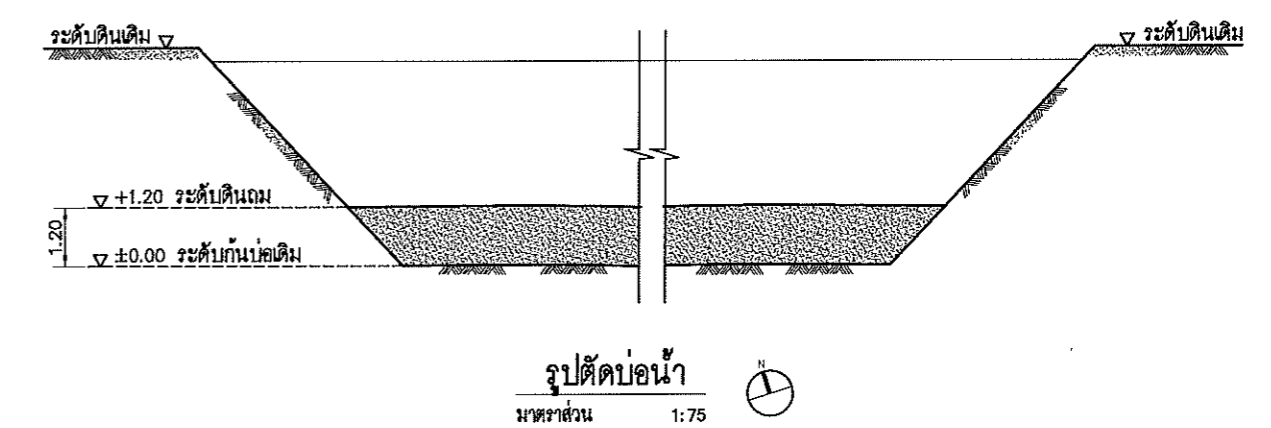
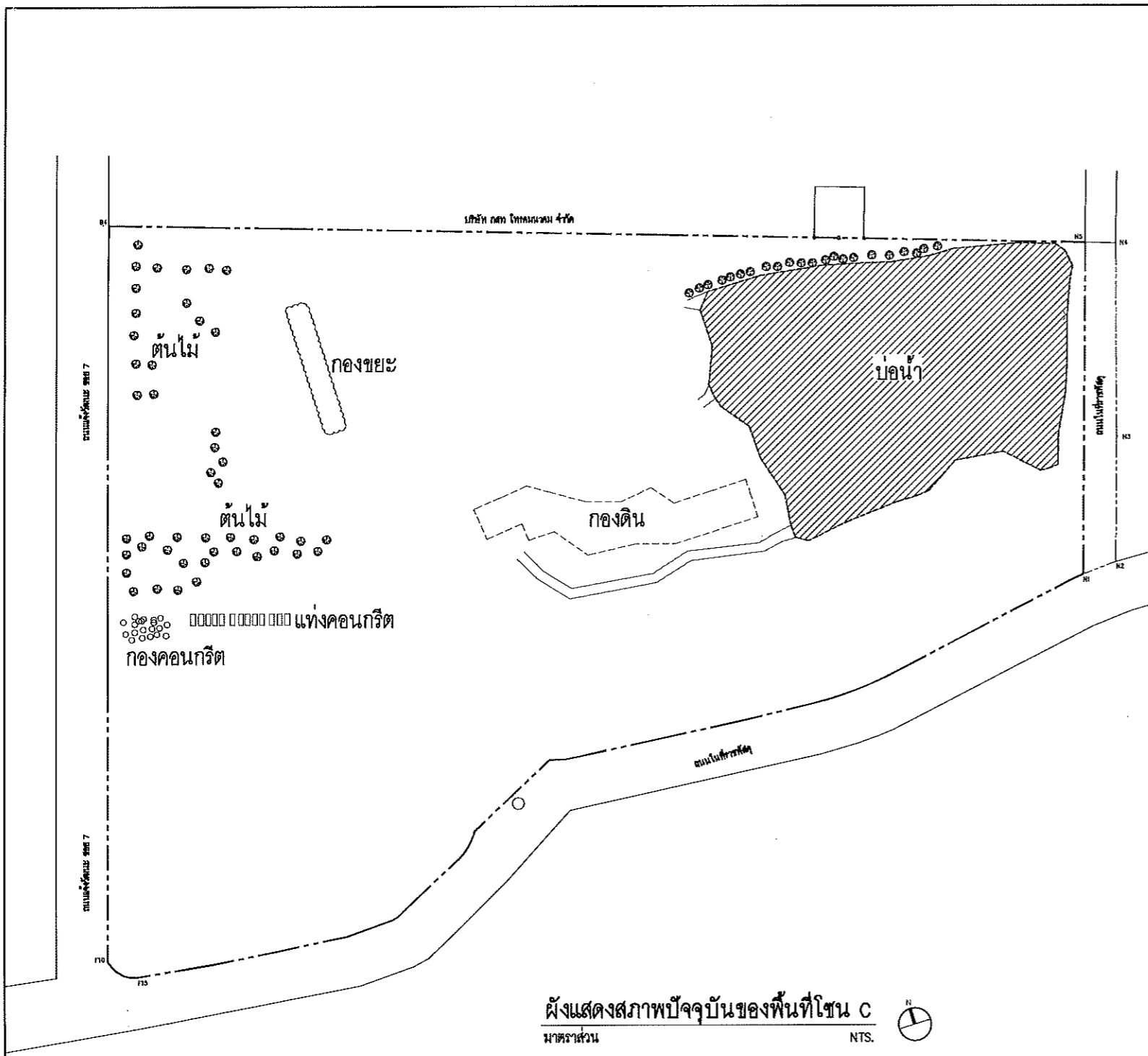

ข้อกำหนดการทำงานปรับปรุงพื้นที่บ่อน้ำเดิม

1. สูบน้ำออกจากบ่อให้แห้ง โดยสูบน้ำทิ้งลงท่อระบายน้ำบริเวณถนนข้างเคียง
2. งานปรับพื้นบ่อ หลังจากสูบน้ำออกจนแห้งแล้ว ให้ตัดดินเลนจากก้นบ่อ หลังจากนั้นให้นำวัสดุที่กองอยู่ในพื้นที่ไปถมวัสดุที่นำไปถม ต้องไม่มีเศษหินหรือเศษไม้ ที่จะเป็นอุปสรรคต่อการเจาะเสาเข็ม หากวัสดุที่กองอยู่ไม่เพียงพอให้ลอกหน้าดินในพื้นที่ลงไปถมได้ โดยให้บดอัดเฉพาะชั้นสุดท้าย ให้มีความแน่นเพียงพอที่จะรับน้ำหนัก ด้วยรถบดขนาดใหญ่ ให้ระดับดินถมหลังบดอัดชั้นสุดท้ายอยู่ที่ 1.20 เมตร ระยะวัดจากระดับดินก้นบ่อ

ข้อกำหนดการทำงานปรับพื้นที่

1. ให้ตัดต้นไม้ที่ไม่อยู่ในบัญชีต้นไม้ โดยผู้ควบคุมงานจะเป็นผู้กำหนด แล้วนำออกไปทิ้งนอกโครงการ
2. ขนย้ายวัสดุไม่พึงประสงค์ออกไปทิ้งนอกพื้นที่โครงการ ตัวอย่างเช่น กองขยะ กองคอนกรีต แท่งคอนกรีต อิฐ หินขนาดใหญ่ ต้นไม้ขนาดใหญ่ วัชพืช เป็นต้น

วิวัฒน์ Low *[Signature]* *[Signature]* *[Signature]*

<p>เจ้าของโครงการ :</p> <p>เลขที่ 120 อาคารธนทิพย์ ถนนแจ้งวัฒนะ แขวงทุ่งสองห้อง เขตหลักสี่ กรุงเทพมหานคร 10210</p>	<p>ที่ปรึกษาโครงการ :</p> <p>บริษัท ทีม คอนซัลติ้ง เอนจิเนียริ่ง แอนด์แมเนจเม้นท์ จำกัด (มหาชน) บริษัท เอทีที คลาสสิกคอนสตรัค จำกัด บริษัท เอสคิว อารีทีคอสตรัคชั่นแอนด์เอนเนอร์จี จำกัด 151 อาคารทีม หมู่ 12 ถนนนวมินทร์ แขวงคลองจั่น เขตปทุมธานี กรุงเทพฯ 10230 151 อาคารทีม หมู่ 12 ถนนนวมินทร์ แขวงคลองจั่น เขตปทุมธานี กรุงเทพฯ 10230 151 อาคารทีม หมู่ 12 ถนนนวมินทร์ แขวงคลองจั่น เขตปทุมธานี กรุงเทพฯ 10230</p>	<p>ชื่อโครงการ :</p> <p>โครงการพัฒนาพื้นที่ส่วนขยาย ศูนย์ราชการเฉลิมพระเกียรติ ๘๐ พรรษา ๕ ธันวาคม ๒๕๕๐ โซน C งานเตรียมพื้นที่ก่อสร้าง</p>	<p>ผู้อนุมัติ :</p> <p>คุณอรานนท์ กุลสุติคุณา สย 4538 <i>[Signature]</i></p> <p>ผู้ออกแบบ :</p> <p>คุณเสกโกวิท เกียรติวัน สย 3887 <i>[Signature]</i></p>	<p>ชื่อแบบ :</p> <p>ขอบเขตงานเตรียมพื้นที่บ่อน้ำเดิม และ ข้อกำหนดงานปรับพื้นที่</p> <p>หมายเลขแบบ : A-04</p>	<p>เงื่อนไข : -</p> <p>วันที่ : -</p> <p>ขนาดแผ่น : A1= NTS, A3= NTS</p> <p>ครั้งที่ : -</p>
--	---	---	--	--	--

ตีเส้นร่องจอดรด ใช้ดีเทอรโมพลาสติก หนา 3 มม กว้าง 0.15 ม ยาว 4.00 ม

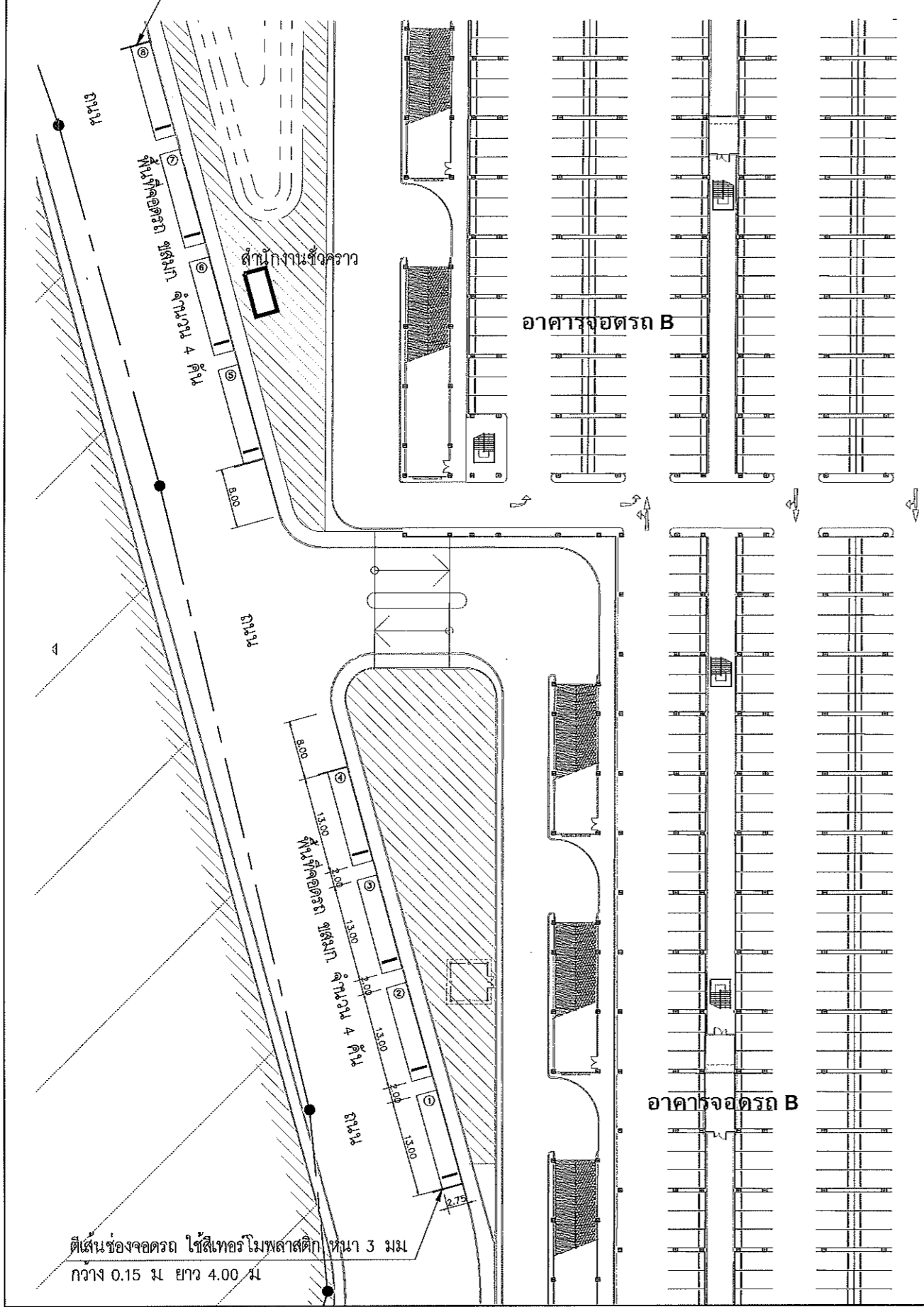

พื้นที่จอดรดขสมก จำนวน 4 คัน
รวมบ้านตรงกลาง
พื้นที่จอดรดขสมก จำนวน 4 คัน

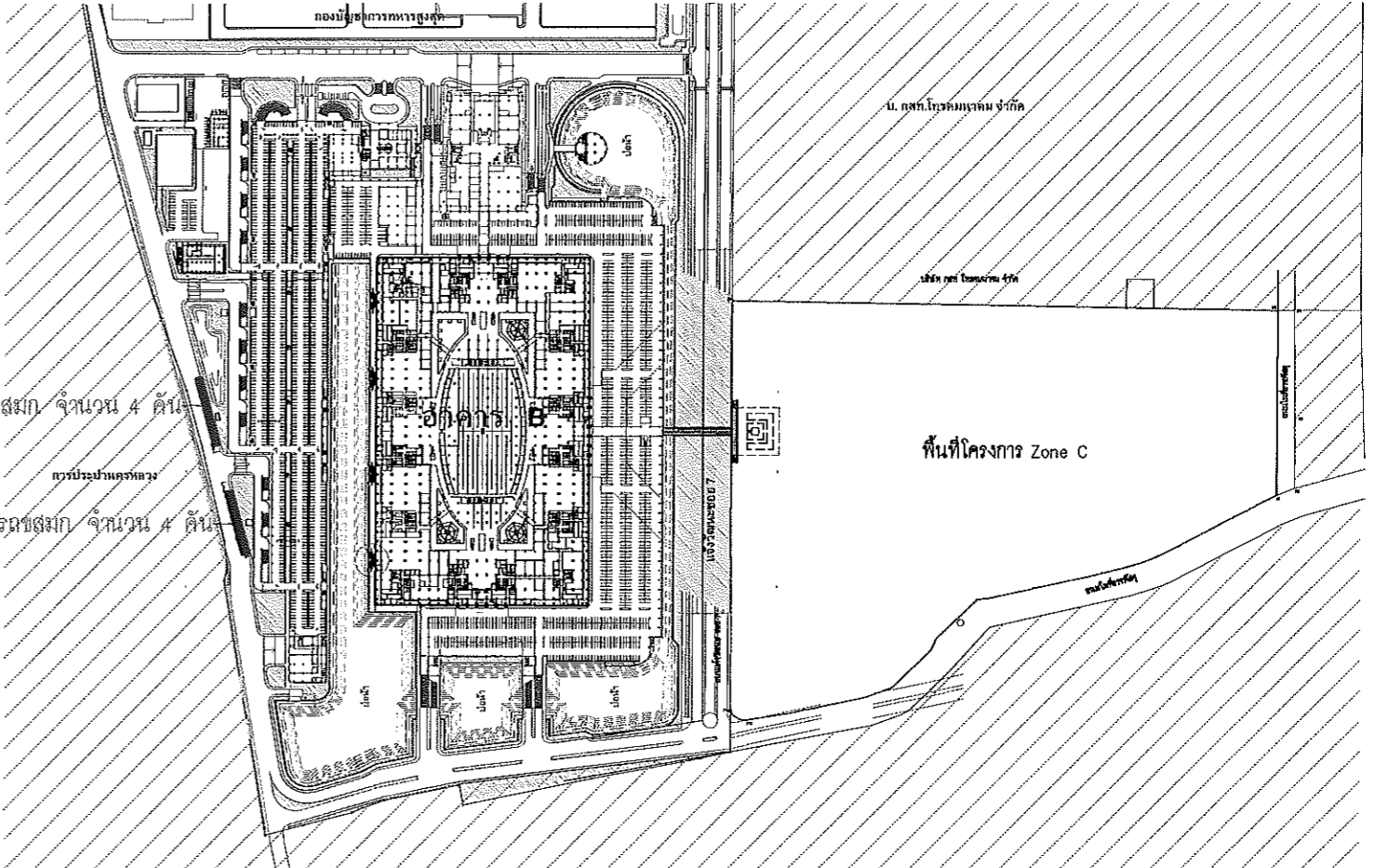

ผังบริเวณที่จอดรด ขสมก ชั่วคราว
มาตรฐาน NTS.

ตีเส้นร่องจอดรด ใช้ดีเทอรโมพลาสติก หนา 3 มม
กว้าง 0.15 ม ยาว 4.00 ม

สถานที่ตั้งสำนักงานขสมก และ พื้นที่จอดรดขสมก ชั่วคราว
มาตรฐาน 1:750

วิศวกร
 สถาปนิก

เจ้าของโครงการ : เลขที่ 120 อาคารธนพิพัฒน์ ถนนแจ้งวัฒนะ แขวงทุ่งสองห้อง เขตหลักสี่ กรุงเทพมหานคร 10210	ที่ปรึกษาโครงการ : บริษัท ทีม คอนซัลติ้ง เอนจิเนียริ่ง แอนด์แมเนจเม้นท์ จำกัด (มหาชน) บริษัท เอทีที คอนซัลแตนท์ จำกัด บริษัท เอสคิว อาร์คิทีคเอนดแพลนเนอร์ จำกัด 151 อาคารทีม หมู่ 12 ถนนนวมินทร์ แขวงคลองจุ่ม เขตบึงกุ่ม กรุงเทพฯ 10230 151 อาคารทีม หมู่ 12 ถนนนวมินทร์ แขวงคลองจุ่ม เขตบึงกุ่ม กรุงเทพฯ 10230 151 อาคารทีม หมู่ 12 ถนนนวมินทร์ แขวงคลองจุ่ม เขตบึงกุ่ม กรุงเทพฯ 10230	ชื่อโครงการ : โครงการพัฒนาพื้นที่ส่วนขยาย ศูนย์ราชการเฉลิมพระเกียรติ ๘๐ พรรษา ๕ ธันวาคม ๒๕๕๐ โซน C งานเตรียมพื้นที่ก่อสร้าง	ผู้อนุมัติ : คุณอานนท์ กฤตติคุณา ส.ย. 4536 ผู้ออกแบบ : คุณสมโภชน์ เจริญวัน ส.ย. 3887	ชื่อแบบ : แบบแสดงสถานที่ตั้งสำนักงานขสมก และ พื้นที่จอดรดขสมก ชั่วคราว หมายเลขแบบ : A-06	เสร็จโดย : - วันที่ : - มาตรฐาน : A1= 1:750 A3= 1:1500 วิศวกร : -
--	--	--	---	--	---

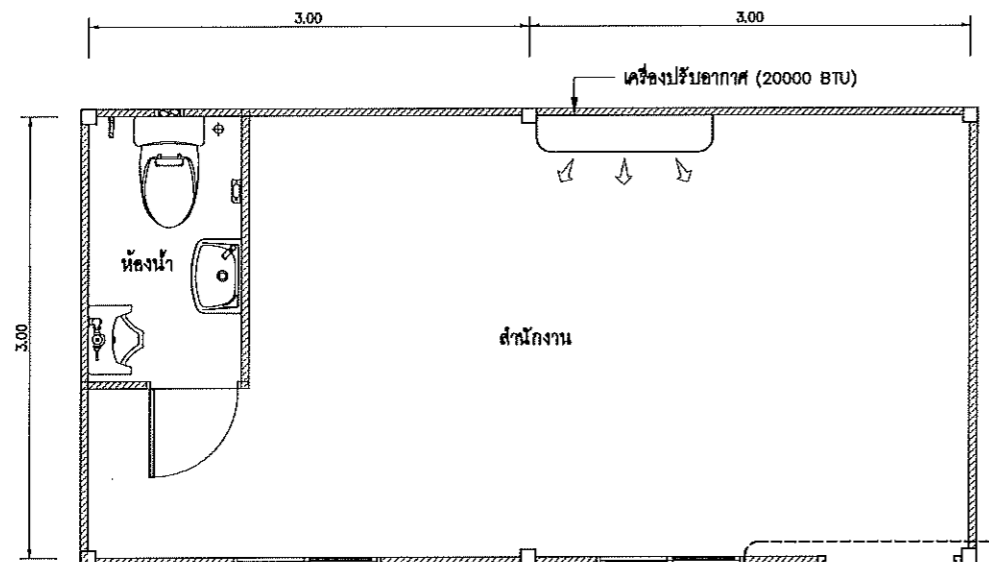

แปลนตู้คอนเทนเนอร์
มาตราส่วน 1:25

** หมายเหตุ 1. ตู้คอนเทนเนอร์สำนักงาน มีห้องน้ำในตัว
2. ขนาดห้องนั้นจะรูปแบบตามมาตรฐานของผู้ผลิต



*** หมายเหตุ ติดป้ายสติ๊กเกอร์ สำนักงาน ชตมก

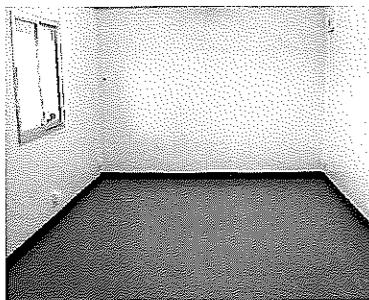

Prefabricated Office

ขนาด: กว้าง: 3.00 ยาว: 6.00 สูง: 2.40 ม.
โครงสร้าง: เหล็กพ่นกันสนิม พ่นทับหนาด้วยสีเทา
ผนัง / เพดาน: เมทัลชีทเคลือบสีคัลเลอร์วอน (ขาว)
Insulation Panel (Isowall)
ฉนวนกันความร้อน: โฟลีสไตรีนโฟม พี-เกรด หนา 50 มม.
พื้น: วิศวกรรมปูทับด้วยกระเบื้องยาง
ชุดประตู: Isowall ขนาด 0.90x2.00 ม. 1 ชุด
ชุดหน้าต่าง: บานเหล็ก ขนาด 0.90x0.90 ม. 2 ชุด
ระบบไฟฟ้า: สวิตช์ไฟ 1 ชุด, ปลั๊กไฟ 2 ชุด
แผงควบคุมไฟฟ้าพร้อมเบรกเกอร์
ระบบแสงสว่าง: ไฟฟลูออเรสเซนต์ (1x40W.) 2 ชุด
อุปกรณ์พิเศษ: พัดลมดูดอากาศ 20 ซม. 1 ชุด

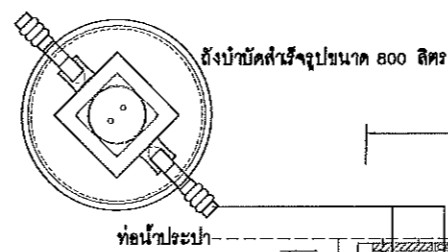
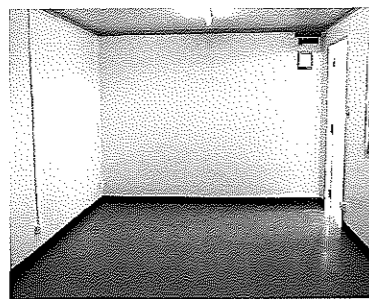

ถังน้ำประปา

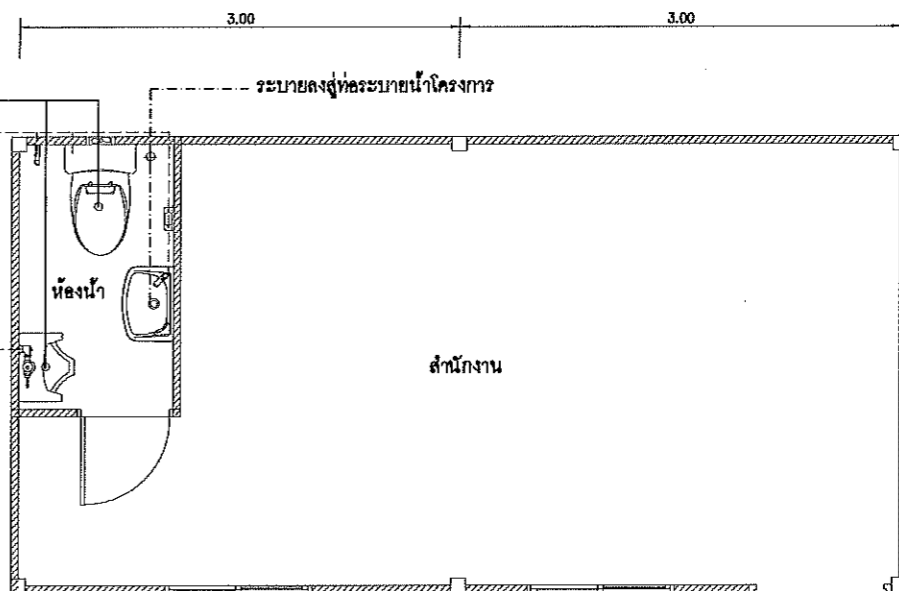

แปลนระบบจ่ายน้ำประปา CW และระบบระบายน้ำเสีย (S,W) ห้องน้ำ
มาตราส่วน 1:25

มาตราส่วน 1:25

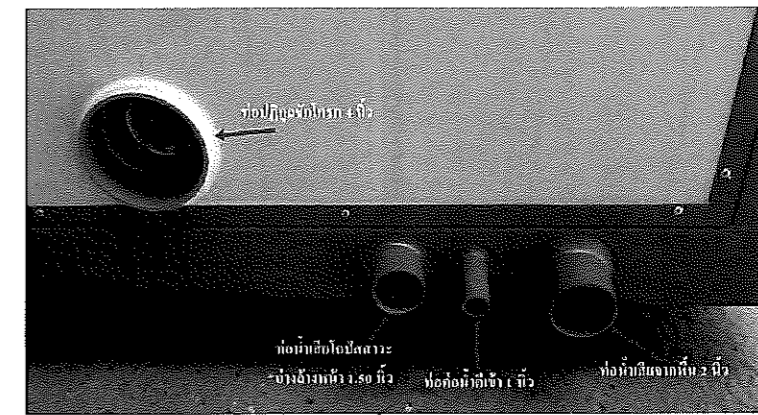
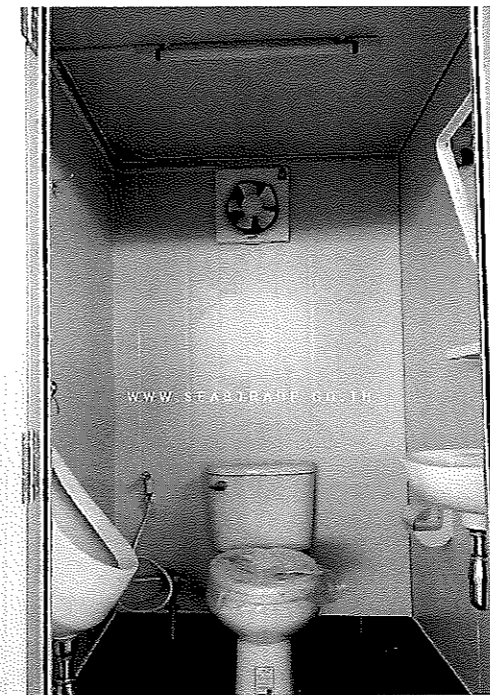

www.seasraff.co.th
www.seasraff.co.th
www.seasraff.co.th

<p>เจ้าของโครงการ :</p> <p>เลขที่ 120 อาคารอนพิทักษ์ ถนนแจ้งวัฒนะ แขวงทุ่งสองห้อง เขตหลักสี่ กรุงเทพมหานคร 10210</p>	<p>ที่ปรึกษาโครงการ :</p> <p>บริษัท ทีม คอนซัลติ้ง เอนจิเนียริ่ง แอนด์ แมเนจเม้นท์ จำกัด (มหาชน) บริษัท เอทีที คอนซัลแตนท์ จำกัด บริษัท เอสคิว อารีทีคเอนเนตเมนต์แอนด์เนอรัล จำกัด 151 อาคารทีม หมู่ 12 ถนนนวลจันทร์ แขวงคลองจั่น เขตบึงกุ่ม กรุงเทพฯ 10230 151 อาคารทีม หมู่ 12 ถนนนวลจันทร์ แขวงคลองจั่น เขตบึงกุ่ม กรุงเทพฯ 10230 151 อาคารทีม หมู่ 12 ถนนนวลจันทร์ แขวงคลองจั่น เขตบึงกุ่ม กรุงเทพฯ 10230</p>	<p>ผู้รับจ้าง :</p> <p>โครงการพัฒนาพื้นที่ส่วนขยาย ศูนย์ราชการเฉลิมพระเกียรติ ๘๐ พรรษา ๕ ธันวาคม ๒๕๕๐ โซน C งานเตรียมพื้นที่ก่อสร้าง</p>	<p>ผู้อนุมัติ :</p> <p>คุณสุภาภรณ์ กุศลสุจิตตา ส.ศ. 4536</p> <p>ผู้อนุมัติ :</p> <p>คุณสมโภชน์ เกษมวัน ส.ศ. 3887</p>	<p>ชื่อแบบ :</p> <p>แบบสำนักงาน ชตมก ชั่วคราว</p> <p>หมายเลขแบบ :</p> <p>A-06</p>	<p>เงื่อนไข : -</p> <p>วันที่ : -</p> <p>ขนาดแผ่น : A1= 1:25 A3= 1:50</p> <p>ครั้งที่ : -</p>
--	---	--	--	---	---

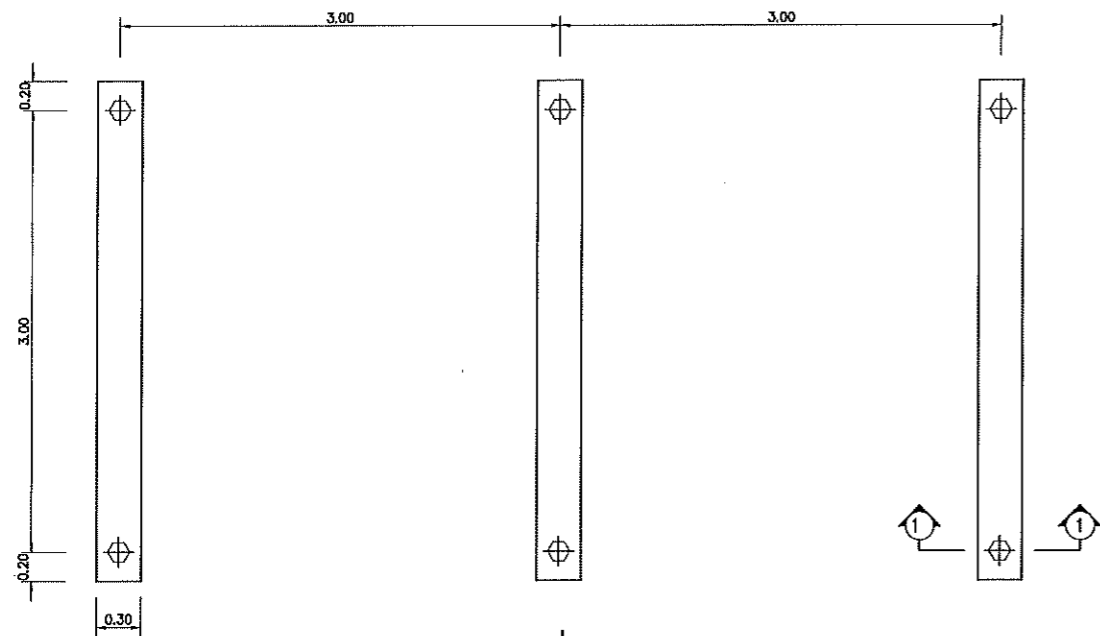

แปลน
มาตราส่วน 1:25

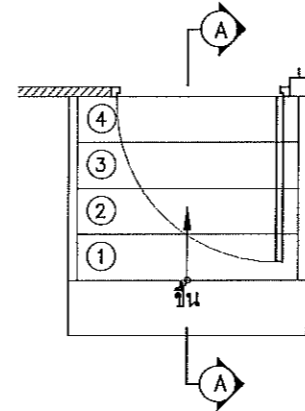

แปลนบันไดเหล็ก
มาตราส่วน 1:20

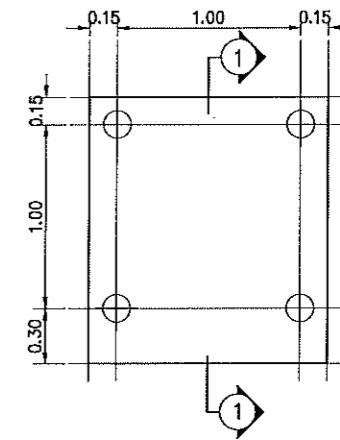

แปลนฐานราก
มาตราส่วน 1:20

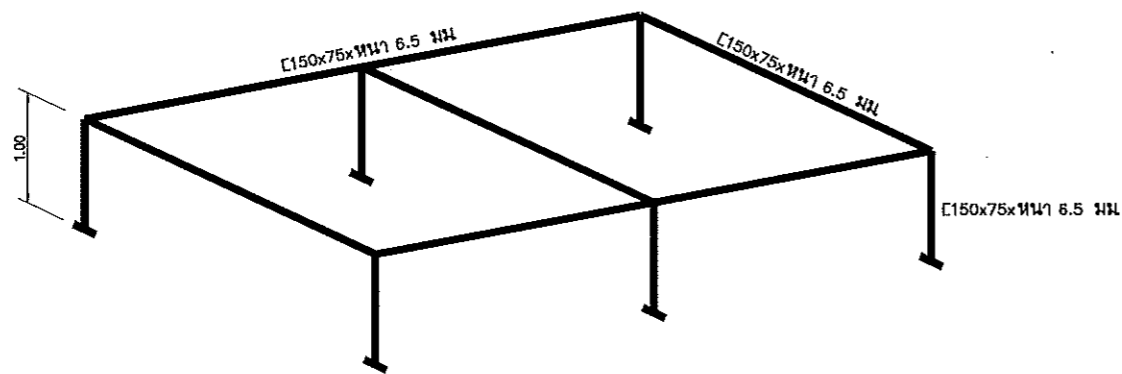

โครงเหล็กรับฐานตุ้คอนเทนเนอร์

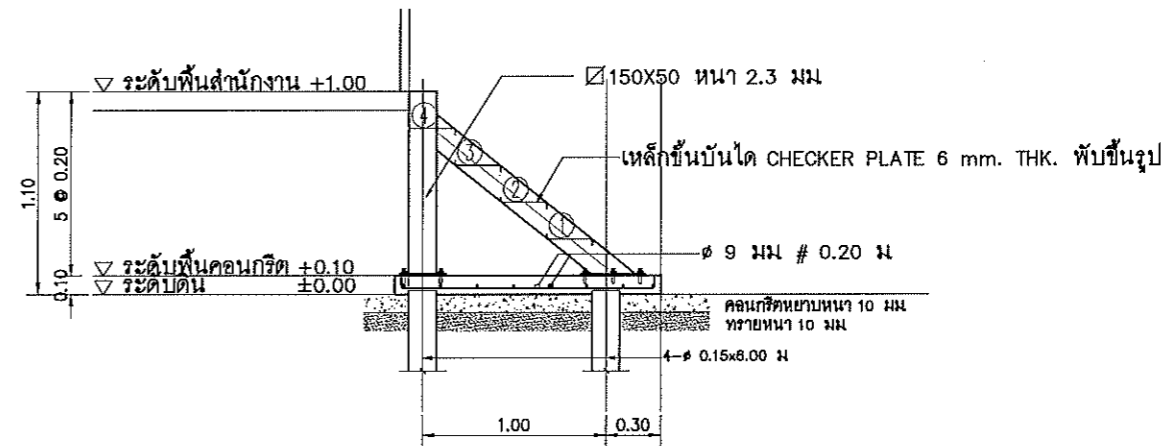

รูปตัด A-A
มาตราส่วน 1:20

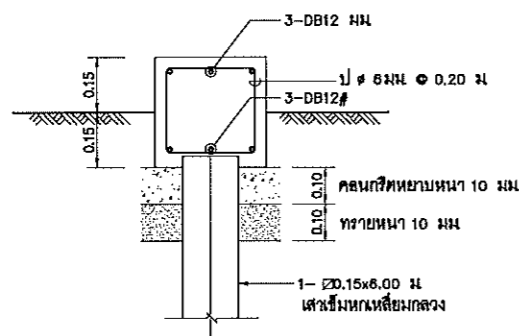

รูปตัด 1-1
มาตราส่วน 1:10

ลูกนอนบันได CHECKER PLATE 6 mm.THK.
พับขึ้นรูป

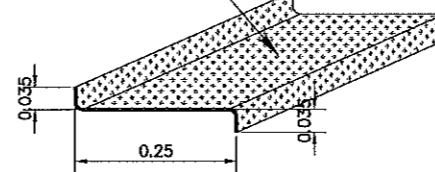



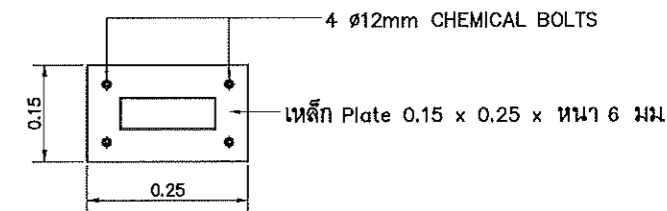

ลูกนอนเหล็ก



เหล็ก Plate

ad.
หัวหน้า *[Signature]*
วิศวกร *[Signature]*
ช่าง *[Signature]*

<p>เจ้าของโครงการ :</p>  <p>เลขที่ 120 อาคารอนันตพิพัฒน์ ถนนแจ้งวัฒนะ แขวงทุ่งสองห้อง เขตหลักสี่ กรุงเทพมหานคร 10210</p>	<p>ที่ปรึกษาโครงการ :</p>    <p>บริษัท ทีม คอนซัลติ้ง เอนจิเนียริ่ง แอนด์แมเนจเม้นท์ จำกัด (มหาชน) บริษัท เอทีที คอนซัลแตนท์ จำกัด บริษัท เอสคิว อารีทีเคแอนด์แพลนเนอรี่ จำกัด 151 อาคารทีม หมู่ 12 ถนนพหลโยธิน แขวงคลองจั่น เขตปทุมธานี กรุงเทพฯ 10230 151 อาคารทีม หมู่ 12 ถนนพหลโยธิน แขวงคลองจั่น เขตปทุมธานี กรุงเทพฯ 10230 151 อาคารทีม หมู่ 12 ถนนพหลโยธิน แขวงคลองจั่น เขตปทุมธานี กรุงเทพฯ 10230</p>	<p>ชื่อโครงการ :</p> <p>โครงการพัฒนาพื้นที่ส่วนขยาย ศูนย์ราชการเฉลิมพระเกียรติ ๘๐ พรรษา ๕ ธันวาคม ๒๕๕๐ โซน C งานเตรียมพื้นที่ก่อสร้าง</p>	<p>ผู้อนุมัติ :</p> <p>คุณอานนท์ กุดตุ๊กตา สย 4536 <i>[Signature]</i></p> <p>ผู้ออกแบบ :</p> <p>คุณสมโภชน์ เกอวงวัน สย 3887 <i>[Signature]</i></p>	<p>ชื่อแบบ :</p> <p>แบบโครงเหล็กรับตุ้คอนเทนเนอร์ , แบบขยายบันไดเหล็ก</p> <p>หมายเลขแบบ : A-07</p>	<p>เขียนโดย : -- วันที่ : -- ขนาดหน้า : A1= 1:25 A3= 1:50 ครั้งที่ : --</p>
---	---	---	--	--	---

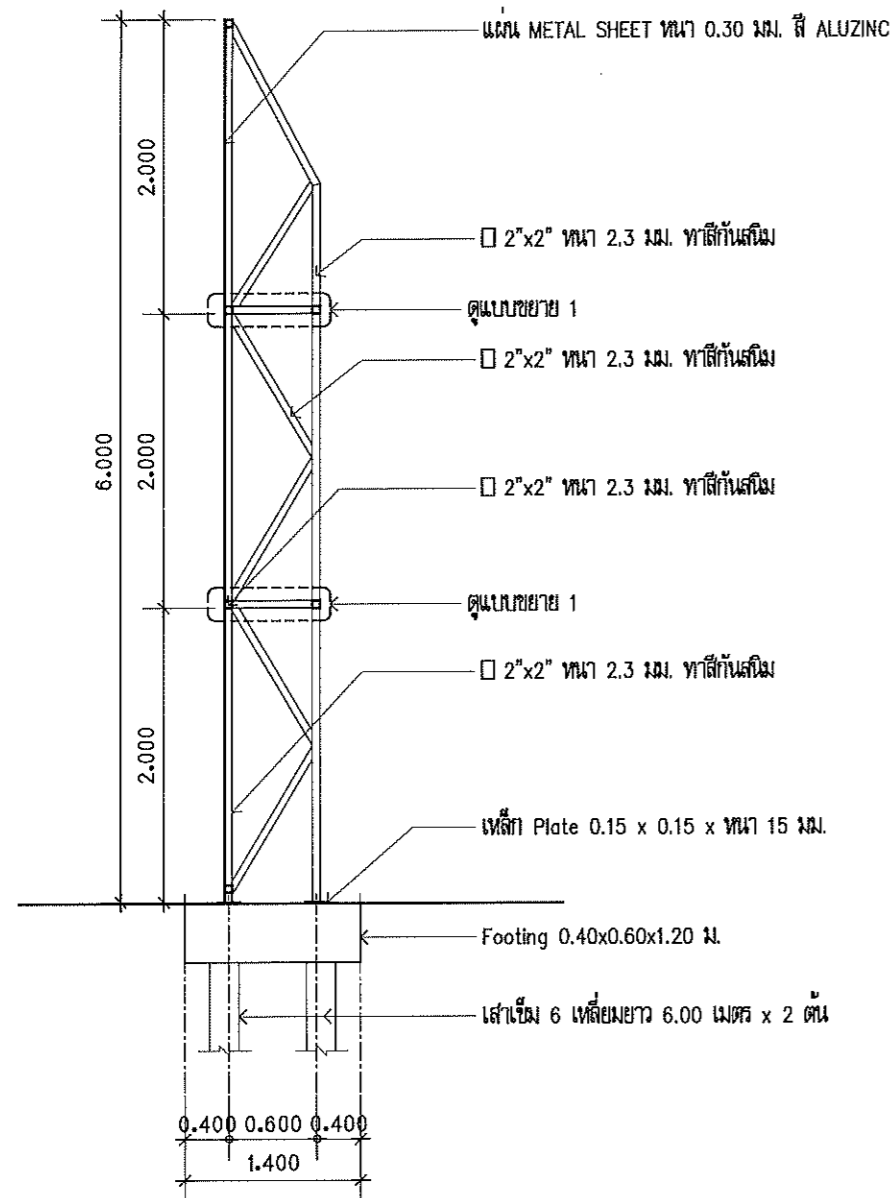

แบบขยายรั้ว TYPE A
 มาตรฐาน 1:50
 TYP-01

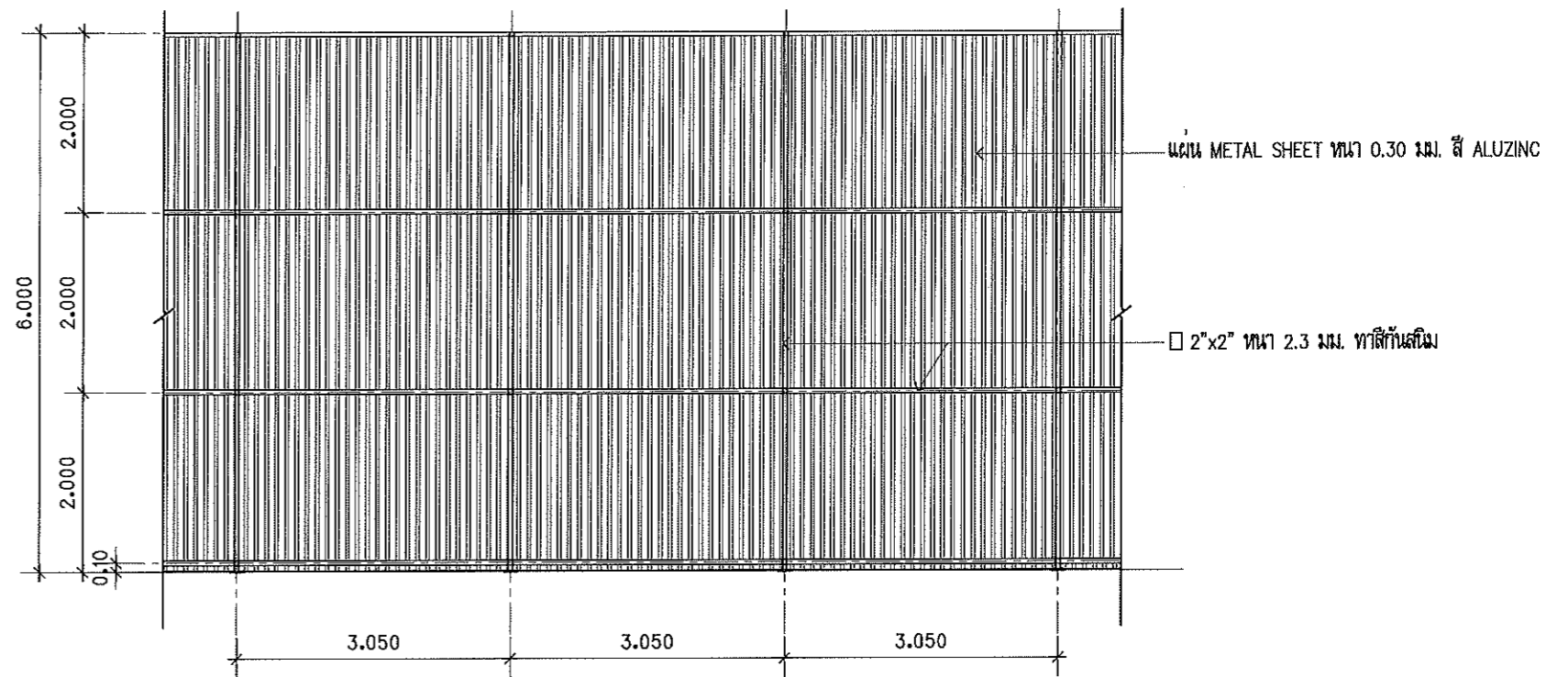

แบบขยายรั้ว TYPE A
 มาตรฐาน 1:50

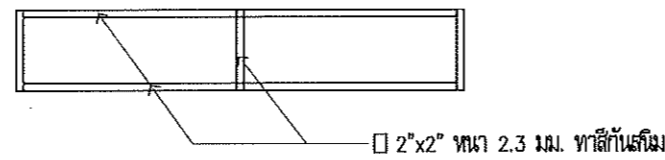

แบบขยาย 1

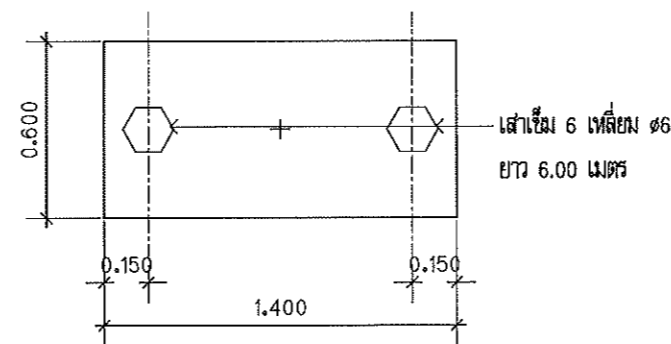

แปลนขยายฐานราก F1
 มาตรฐาน 1:25
 TYP-01

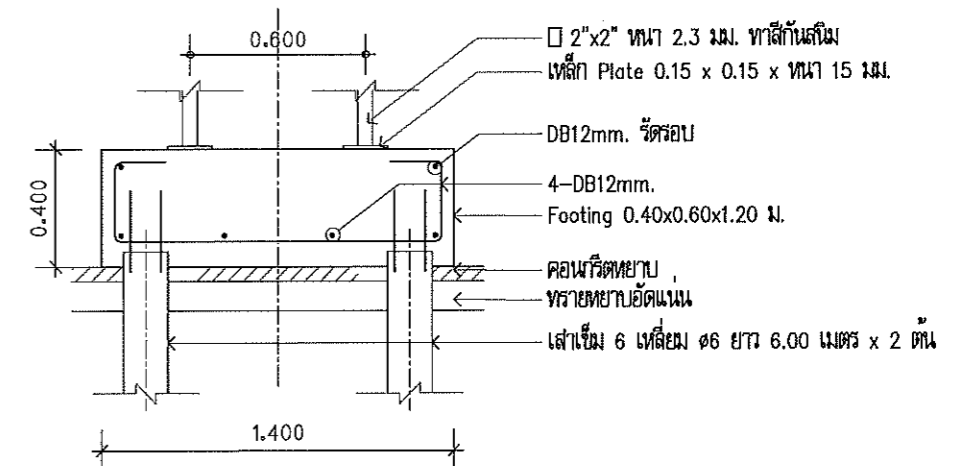

รูปตัดขยายฐานราก F1
 มาตรฐาน 1:25
 TYP-01

อนุมัติ
 อนุมัติ
 อนุมัติ

เจ้าของโครงการ : 	ที่ปรึกษาโครงการ : 	ชื่อโครงการ : โครงการพัฒนาพื้นที่ส่วนขยาย ศูนย์ราชการเฉลิมพระเกียรติ ๘๐ พรรษา ๕ ธันวาคม ๒๕๕๐ โซน C งานเตรียมพื้นที่ก่อสร้าง	ผู้อนุมัติ : คุณชานนท์ กุศลพิศุภา สย 4538 ผู้ควบคุมแบบ : คุณสมโภชน์ เกียรติวัฒน์ สย 3887	ชื่อแบบ : แบบขยายรั้ว TYPE A หมายเลขแบบ : A-08	เขียนโดย : - วันที่ : - มาตรฐาน : A1= 1:25 A3= 1:50 ครั้งที่ : -
----------------------	------------------------	--	---	---	---

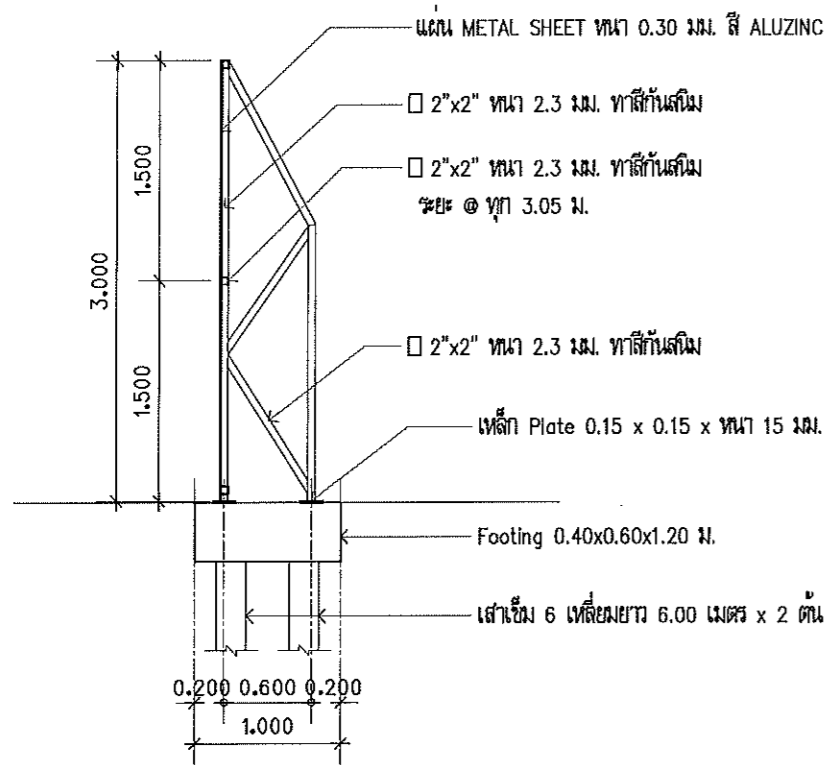

แบบขยายริ้ว TYPE B (TYP-02)
 1:50

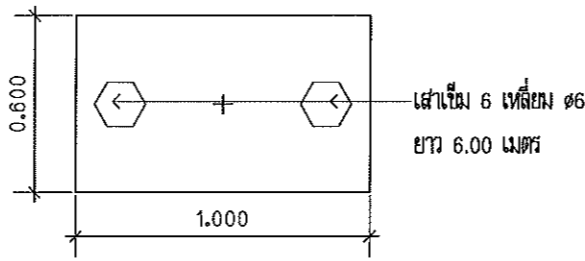

แปลนขยายฐานจาก F2 (TYP-02)
 1:25

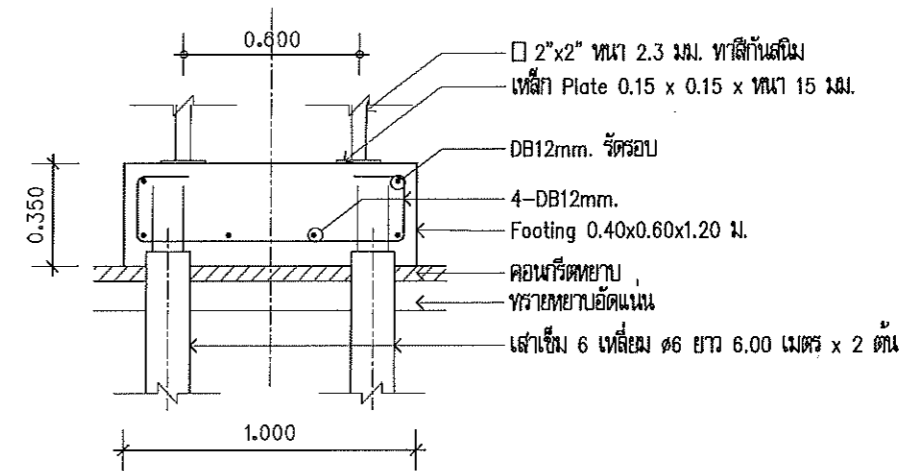

รูปตัดขยายฐานจาก F2 (TYP-02)
 1:25

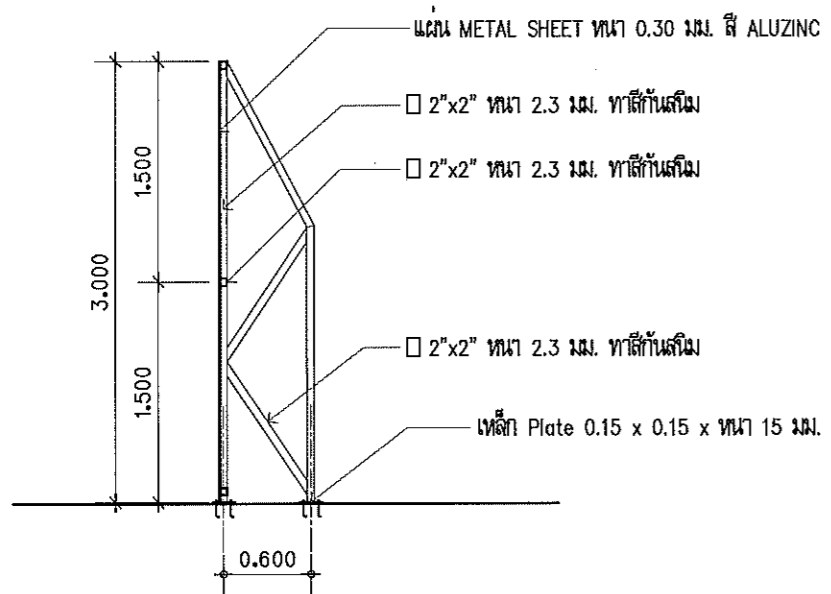

แบบขยายริ้ว TYPE C (TYP-03)
 1:50

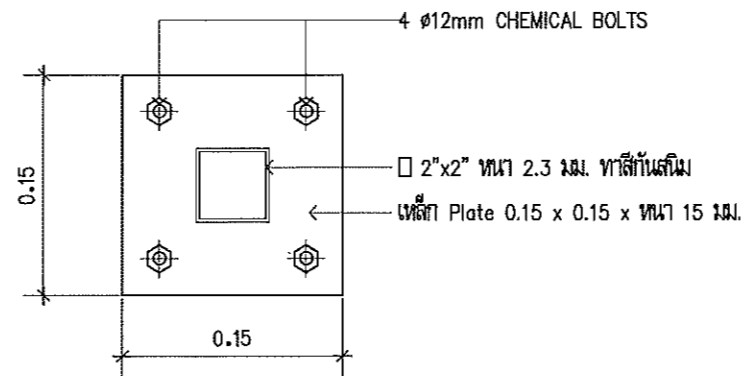

แบบขยายเหล็ก Plate

Handwritten signatures and initials.

<p>เจ้าของโครงการ :</p> <p>เลขที่ 120 อาคารธนบุรีพัฒนา ถนนแจ้งวัฒนะ แขวงทุ่งสองห้อง เขตหลักสี่ กรุงเทพมหานคร 10210</p>	<p>ทีมวิศวกรโครงการ :</p> <p>บริษัท ทีม คอนซัลติ้ง เอนจิเนียริ่ง แอนด์แมเนจเม้นท์ จำกัด (มหาชน) บริษัท เอทีที คอนซัลแตนท์ จำกัด บริษัท เอสคิว อวอร์ดสเอนจิเนียริ่ง จำกัด 151 อาคารทีม หมู่ 12 ถนนพหลโยธิน แขวงคลองจั่น เขตปทุมธานี กรุงเทพมหานคร 10230 151 อาคารทีม หมู่ 12 ถนนพหลโยธิน แขวงคลองจั่น เขตปทุมธานี กรุงเทพมหานคร 10230</p>	<p>ชื่อโครงการ :</p> <p>โครงการพัฒนาพื้นที่ส่วนขยาย ศูนย์ราชการเฉลิมพระเกียรติ ๘๐ พรรษา ๕ ธันวาคม ๒๕๕๐ โซน C งานเตรียมพื้นที่ก่อสร้าง</p>	<p>ผู้อนุมัติ :</p> <p>คุณอนันต์ ฤกษ์สุภา สย 4538</p> <p>ผู้ออกแบบ :</p> <p>คุณสมโภชน์ เชื้อจันทร์ สย 3887</p>	<p>ชื่อแบบ :</p> <p>แบบขยายริ้ว TYPE B , แบบขยายริ้ว TYPE C</p> <p>หมายเลขแบบ :</p> <p>A-09</p>	<p>สเกลโดย : -</p> <p>วันที่ : -</p> <p>หน้าแผ่น : A1= 1:25 A3= 1:50</p> <p>ครั้งที่ : -</p>
--	---	---	--	---	--

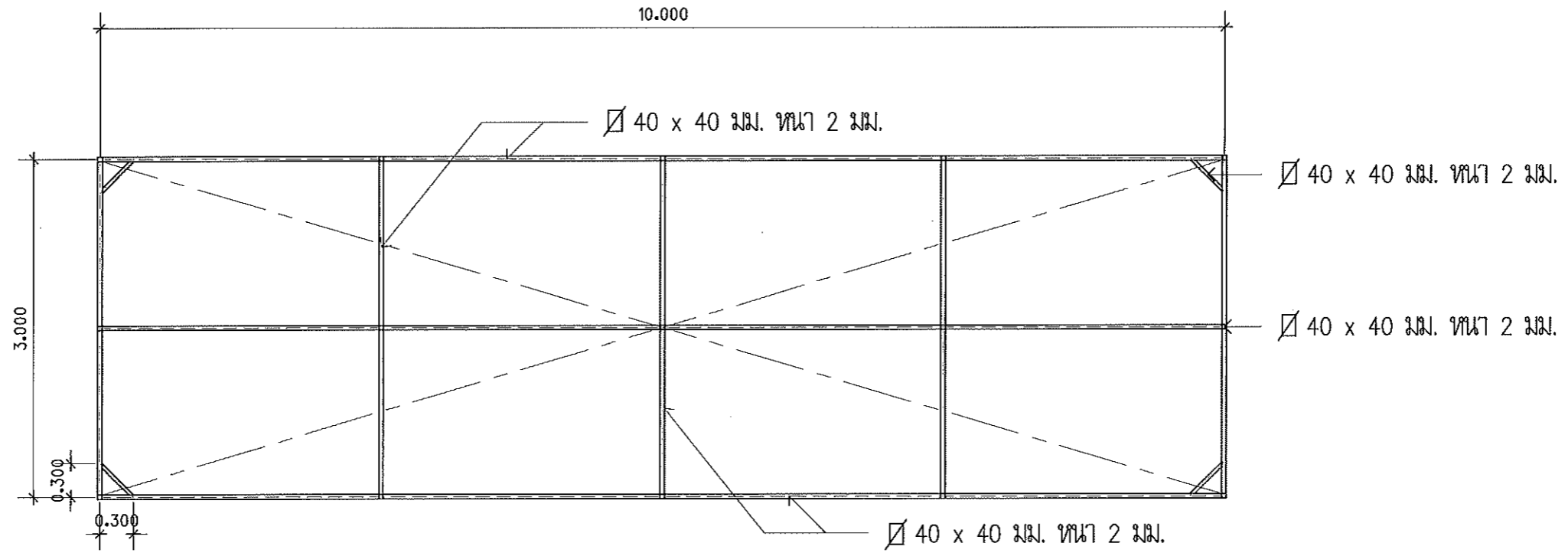





*** หมายเหตุ แผ่นป้ายไวเนล ประชาสัมพันธ์ ขนาด 3.00 x 10.00 ม. รูปและข้อความระบุภายหลัง

แบบขยายโครงป้ายประชาสัมพันธ์

มาตราส่วน

1:50

Trinity *2008* *2010*
Prasanna *2010* *2011*

เจ้าของโครงการ :  เลขที่ 120 อาคารอนุพัทธ์ ถนนแจ้งวัฒนะ แขวงทุ่งสองห้อง เขตหลักสี่ กรุงเทพมหานคร 10210	ทีมวิชาการโครงการ :    บริษัท ทีม คอนซัลติ้ง เอนจิเนียริ่ง แอนด์แมเนจเม้นท์ จำกัด (มหาชน) บริษัท เจริญ คอนซัลตันท์ จำกัด บริษัท เอสคิว อารีทีเคแอนด์คอนสตรัคชั่น จำกัด 151 อาคารทีม หมู่ 12 ถนนนวมินทร์ แขวงคลองจั่น เขตปทุมธานี กรุงเทพฯ 10230 151 อาคารทีม หมู่ 12 ถนนนวมินทร์ แขวงคลองจั่น เขตปทุมธานี กรุงเทพฯ 10230 151 อาคารทีม หมู่ 12 ถนนนวมินทร์ แขวงคลองจั่น เขตปทุมธานี กรุงเทพฯ 10230	ชื่อโครงการ : โครงการพัฒนาพื้นที่ส่วนขยาย ศูนย์ราชการเฉลิมพระเกียรติ ๘๐ พรรษา ๕ ธันวาคม ๒๕๕๐ โซน C งานเตรียมพื้นที่ก่อสร้าง	ผู้อนุมัติ : คุณอานนท์ กุลสุตฤทธา 4536 <i>Ano</i> ผู้ออกแบบ : คุณสมโภชน์ เกษวงษ์ 3887 <i>Sam</i>	ชื่อแบบ : แบบขยายโครงป้ายประชาสัมพันธ์ หมายเลขแบบ : A-11	เขียนโดย : - วิชา : - ขนาดแผ่น : A1= 1:25 A3= 1:50 ตรี : -
---	--	--	---	---	---

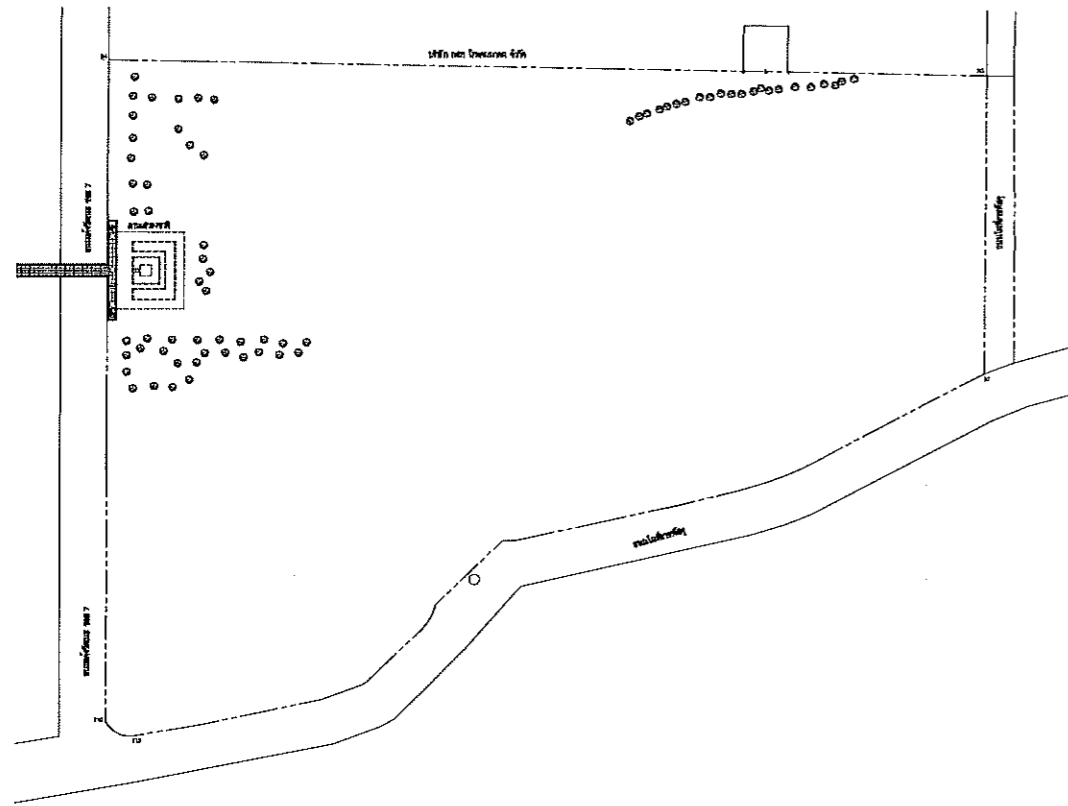

หมายเหตุ
 1. การขุดวางไม้ค้ำในที่สูงจากระดับดิน 0.50 ม.
 2. การขุดวางไม้ค้ำที่ระดับดินให้สูงจากระดับดิน 0.50 ม.
 3. การขุดวางคานค้ำจากยึดปลาน้ำ ให้มีความสูงของคานค้ำหรือคานค้ำจากยึดปลาน้ำ (CLEAR HEIGHT) อย่างน้อย 2 เมตร
 4. ระยะขุดวางคานค้ำ 1/3 ของความสูงต้นไม้
 5. คัดเลือกและปรับแก้ระดับดินในตำแหน่งที่กำหนดโดยกำหนดเขตกำหนด ซึ่งอยู่บริเวณที่กำหนดในแบบกำหนด เช่น ดินเดิม นำมาถมและถมที่ ง่าย ให้ปรับค่าลงหรือปรับเพิ่มได้ตามความเหมาะสม โดยผู้ควบคุมกิจการ

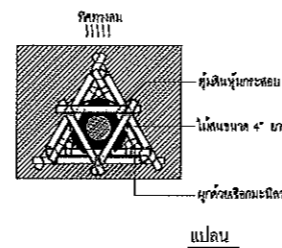

การปลูกต้นไม้กลางและต้นไม้ใหญ่บนพื้นดิน

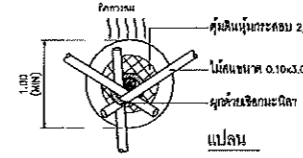
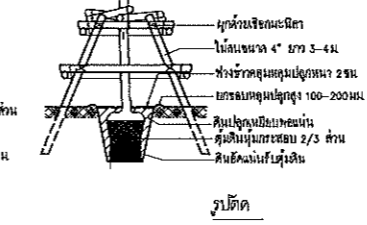

การปลูกต้นไม้ใหญ่

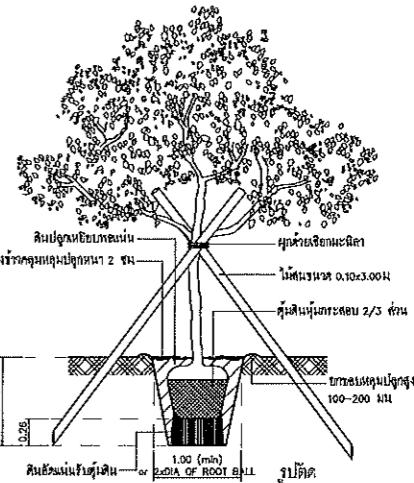

จำนวนต้นไม้ยืนต้นบริเวณเสาดง อาคารรัฐประศาสนภักดี (พื้นที่โซนซี)

1. ต้นยางนา	จำนวน 45 ต้น	9. ต้นสัก	จำนวน 2 ต้น
2. ต้นตาล	จำนวน 10 ต้น	10. ต้นพยอม	จำนวน 2 ต้น
3. ต้นชงโค	จำนวน 48 ต้น	11. ต้นทองเหลือง	จำนวน 5 ต้น
4. ต้นกระทู้เขา	จำนวน 1 ต้น	12. ต้นกัลปพฤกษ์	จำนวน 3 ต้น
5. ต้นกระทู้หนู	จำนวน 6 ต้น	13. ต้นประดู่	จำนวน 1 ต้น
6. ต้นกระทู้โคก	จำนวน 4 ต้น	14. ต้นตะแบก	จำนวน 2 ต้น
7. ต้นหูกระจง	จำนวน 6 ต้น	15. ต้นค้ำมอกน้อย	จำนวน 3 ต้น
8. ต้นนนทรี	จำนวน 4 ต้น	16. ต้นค้ำมอกไทย	จำนวน 1 ต้น

จำนวนต้นไม้รวมทั้งสิ้น 143 ต้น

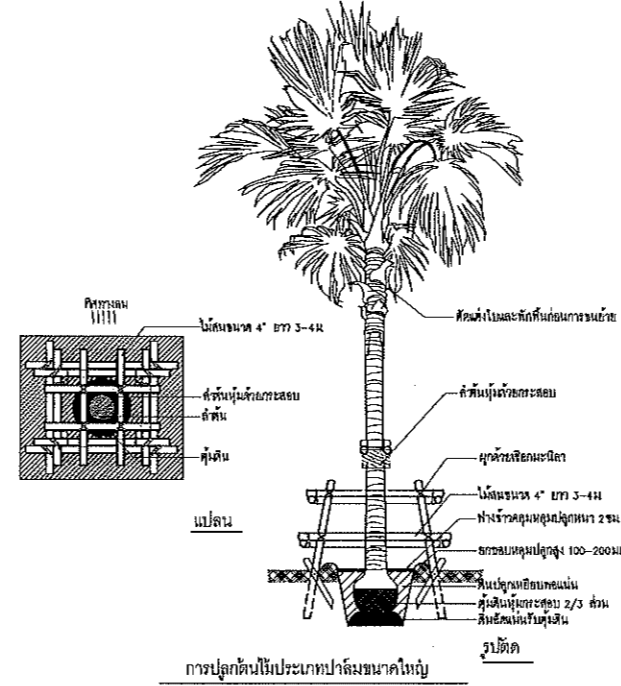

การปลูกต้นไม้ประเภทปาล์มขนาดใหญ่

ข้อกำหนดการขุดล้อมต้นไม้ และ ขนย้าย

1. ทำการล้อมเป็นรูปวงกลม 2 ชั้น
2. กรณีต้นไม้สูงเกิน 5 เมตร ถึง 15 เมตร ให้ทอนความสูงลง 1/4 ส่วนของความสูงทั้งหมด
3. ทำการขุดดินรอบๆ โคนต้น ให้มีขนาดเท่ากับ เส้นผ่าศูนย์กลางของต้นไม้
4. ทำการแทงรากแก้วออกที่ละด้าน ระวังตุ้มดินที่ติดกับรากของต้นไม้ ไม่ให้แตก เพราะจะทำให้ระบบรากย่อยกระทบกระเทือน
5. เมื่อได้ตุ้มดินแล้วให้ ทำการยกขึ้นมา
6. ใช้กระสอบป่านมาหุ้มห่อตุ้มดิน ผูกด้วยเชือกฝาง พ้นจากโคนถึงรากแก้ว
7. ทำการตัดแต่งกิ่ง เพื่อลดการคายน้ำของต้นไม้
8. นำตุ้มดินมากใส่ในถุงพลาสติกเจาะรูระบายน้ำ แล้วใส่ขุยมะพร้าวให้เต็มแล้วผูกมัดให้แน่นหนา
9. ทำการขนย้ายไปยังจุดที่จะปลูก หรือ จุดอนุบาลต้นไม้ ต้องทำด้วยความระมัดระวัง
10. การให้น้ำต้นไม้ล้อม ควรให้น้ำให้น้อยอด และต้องไม่ขึ้นจนเกินไป น้ำที่รดต้องผสมน้ำยาเร่งราก
11. จัดทำไม้ค้ำยันต้นไม้

วันที่ ๒๐ ธันวาคม ๒๕๕๐
 (Signatures)

เจ้าของโครงการ : <p>เลขที่ 120 อาคารอนันตพิพัฒน์ ถนนแจ้งวัฒนะ แขวงทุ่งสองห้อง เขตหลักสี่ กรุงเทพมหานคร 10210</p>	ที่ปรึกษาโครงการ : <p>บริษัท ทีม คอนซัลติ้ง เอนจิเนียริ่ง แอนด์แมเนจเม้นท์ จำกัด (มหาชน) 151 อาคารทีม หมู่ 12 ถนนพหลโยธิน แขวงคลองจั่น เขตปทุมธานี กรุงเทพฯ 10230</p> <p>บริษัท เอที คอนซัลแตนท์ จำกัด 151 อาคารทีม หมู่ 12 ถนนพหลโยธิน แขวงคลองจั่น เขตปทุมธานี กรุงเทพฯ 10230</p> <p>บริษัท เอสคิว อาร์ทิเคิลแอนด์แปลนเนอร์ จำกัด 151 อาคารทีม หมู่ 12 ถนนพหลโยธิน แขวงคลองจั่น เขตปทุมธานี กรุงเทพฯ 10230</p>	ชื่อโครงการ : โครงการพัฒนาพื้นที่ส่วนขยาย ศูนย์ราชการเฉลิมพระเกียรติ ๘๐ พรรษา ๕ ธันวาคม ๒๕๕๐ โซน ซี งานเตรียมพื้นที่ก่อสร้าง	ผู้อนุมัติ : คุณอานนท์ ฤกษ์สุทธธา สย 4536 ผู้ออกแบบ : คุณสมเกียรติ เสงี่ยม สย 3887	ชื่อแบบ : ข้อกำหนดงานล้อมต้นไม้ และ แบบการปลูกต้นไม้ หมายเลขแบบ : A-12	เขียนโดย : - วันที่ : - หน่วยงาน : A1= NTS A3= NTS วิชาชีพ : -
--	--	--	---	---	---

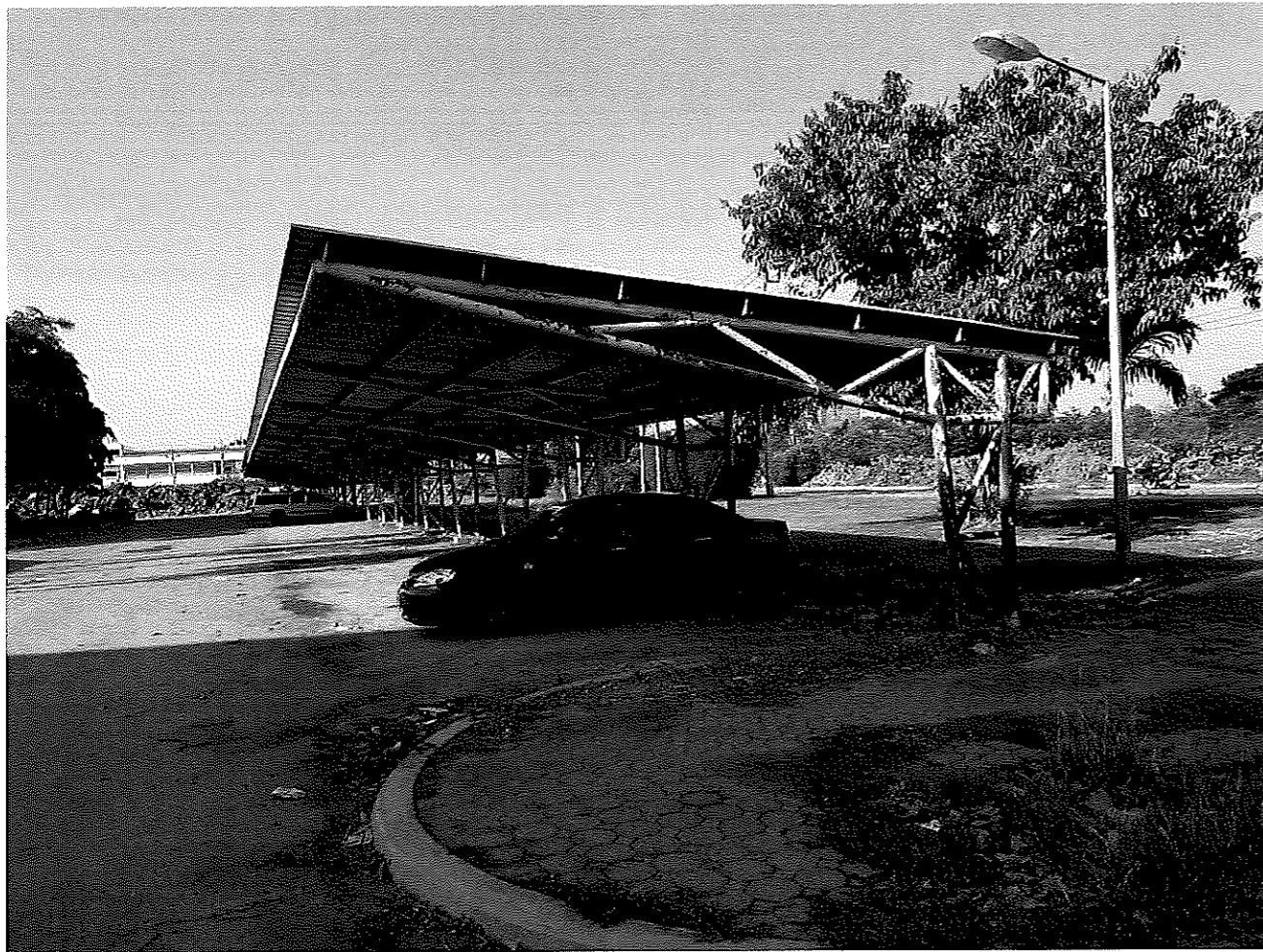

ที่จอดรถโรงจอดรถอาคาร 19 ปี
 มาตรฐาน NTS.

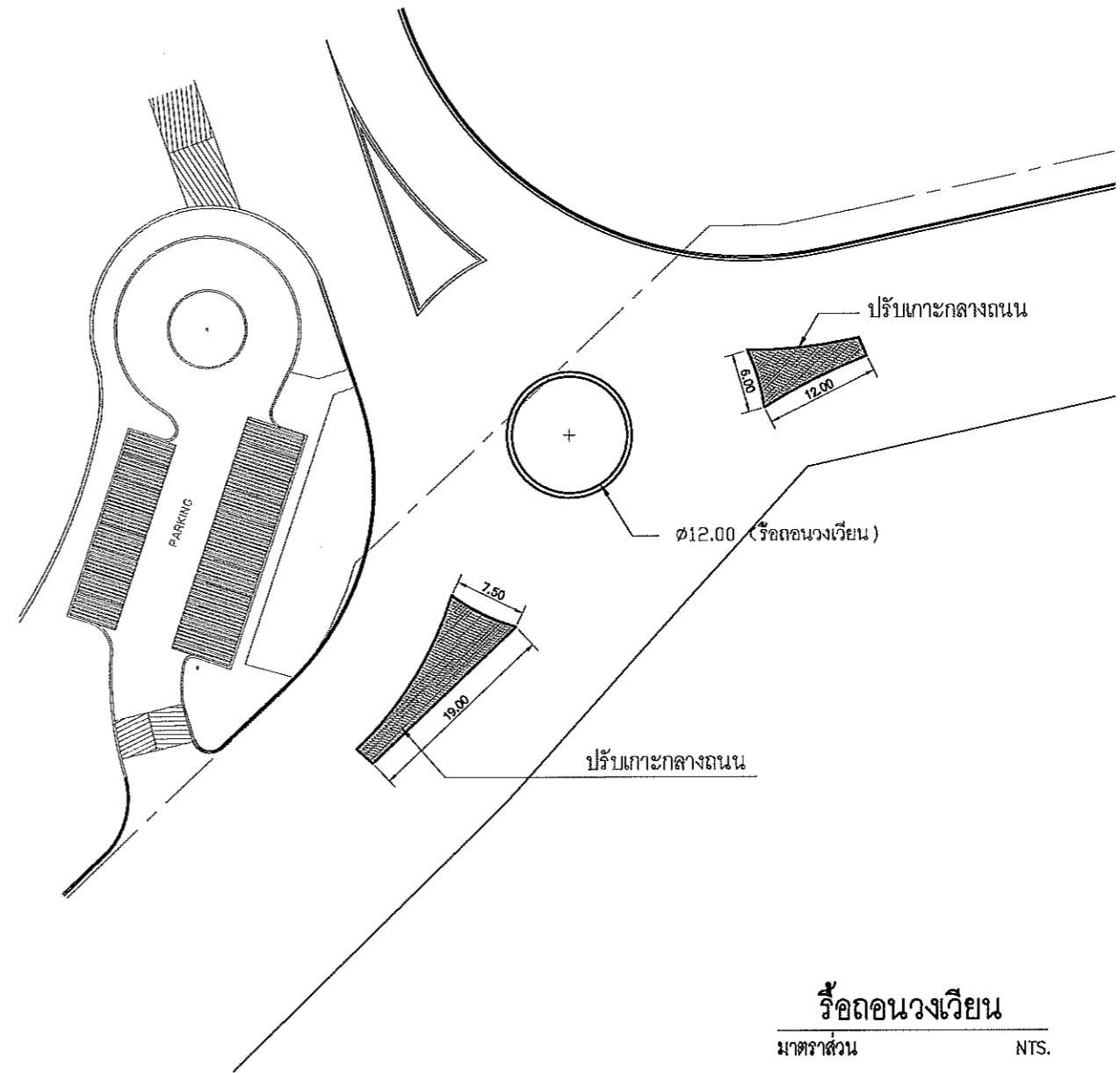

ที่จอดรถวงเวียน
 มาตรฐาน NTS.





ข้อกำหนดการที่จอดรถโรงจอดรถอาคาร 19 ปี

1. ที่จอดรถโครงสร้างเหล็ก , ที่รถหลังคาโรงจอดรถ Metal Sheet และทุบฐานรากคอนกรีต
2. ที่รถคอนกรีตเสริมเหล็กไฟฟ้าริมถนนสูง 6.00 เมตร

ข้อกำหนดการที่จอดรถวงเวียน

1. ที่รถวงเวียน ขนาด ๑2 m. หลังจากจอดรถแล้ว ให้ปรับพื้นเป็นผิวจราจรคนกรีตหนา 0.20 เมตร โดยให้มีชั้นพื้นทางหนา 0.15 เมตร ชั้นรองพื้นทางหนา 0.15 เมตร
2. งานปรับแนวเกาะกลางถนน

วิศวกร
 [Signatures]

เจ้าของโครงการ :  เลขที่ 120 อาคารอนดิพัฒนา ถนนแจ้งวัฒนะ แขวงทุ่งสองห้อง เขตหลักสี่ กรุงเทพมหานคร 10210	ที่ปรึกษาโครงการ :  บริษัท ทีม คอนซัลติ้ง เอนจิเนียริ่ง แอนด์แมเนจเมนท์ จำกัด (มหาชน) 151 อาคารทีม หมู่ 12 ถนนนวมินทร์ แขวงคลองจั่น เขตปทุมธานี กรุงเทพฯ 10230	 บริษัท เอที คอนซัลแตนท์ จำกัด 151 อาคารทีม หมู่ 12 ถนนนวมินทร์ แขวงคลองจั่น เขตปทุมธานี กรุงเทพฯ 10230	 บริษัท เอสคิว ซาวิตี้คอนสตรัคชันแอนด์แพลนเนอร์ จำกัด 151 อาคารทีม หมู่ 12 ถนนนวมินทร์ แขวงคลองจั่น เขตปทุมธานี กรุงเทพฯ 10230	ชื่อโครงการ : โครงการพัฒนาพื้นที่ส่วนขยาย ศูนย์ราชการเฉลิมพระเกียรติ ๘๐ พรรษา ๕ ธันวาคม ๒๕๕๐ โซน C งานเตรียมพื้นที่ก่อสร้าง	ผู้อนุมัติ : คุณชานนท์ กุศลฤทธิฐานต์ ๕๕36 ผู้ออกแบบ : คุณสมโภชน์ เกษมวัน ๓๘๘๗	ชื่อแบบ : ข้อกำหนดการที่รถ และแบบที่จอดรถโรงจอดรถอาคาร 19 ปี, แบบที่จอดรถวงเวียน หมายเลขแบบ : A-13
				เขียนโดย : -- วันที่ : -- มาตรฐาน : A1= NTS. A3= NTS.	วิศวกร : --	

ร.ว. ๒๓/๒๐๑๙๑๑ คู่มือการก่อสร้าง ๒๐๑๙-๒๐-๒๑ แผนงานป้องกันและบรรเทาสาธารณภัย-13 สำนักงานป้องกันและบรรเทาสาธารณภัย 10 ปี, แผนป้องกันและบรรเทาสาธารณภัย ๒๐๑๙-๒๐๑๙

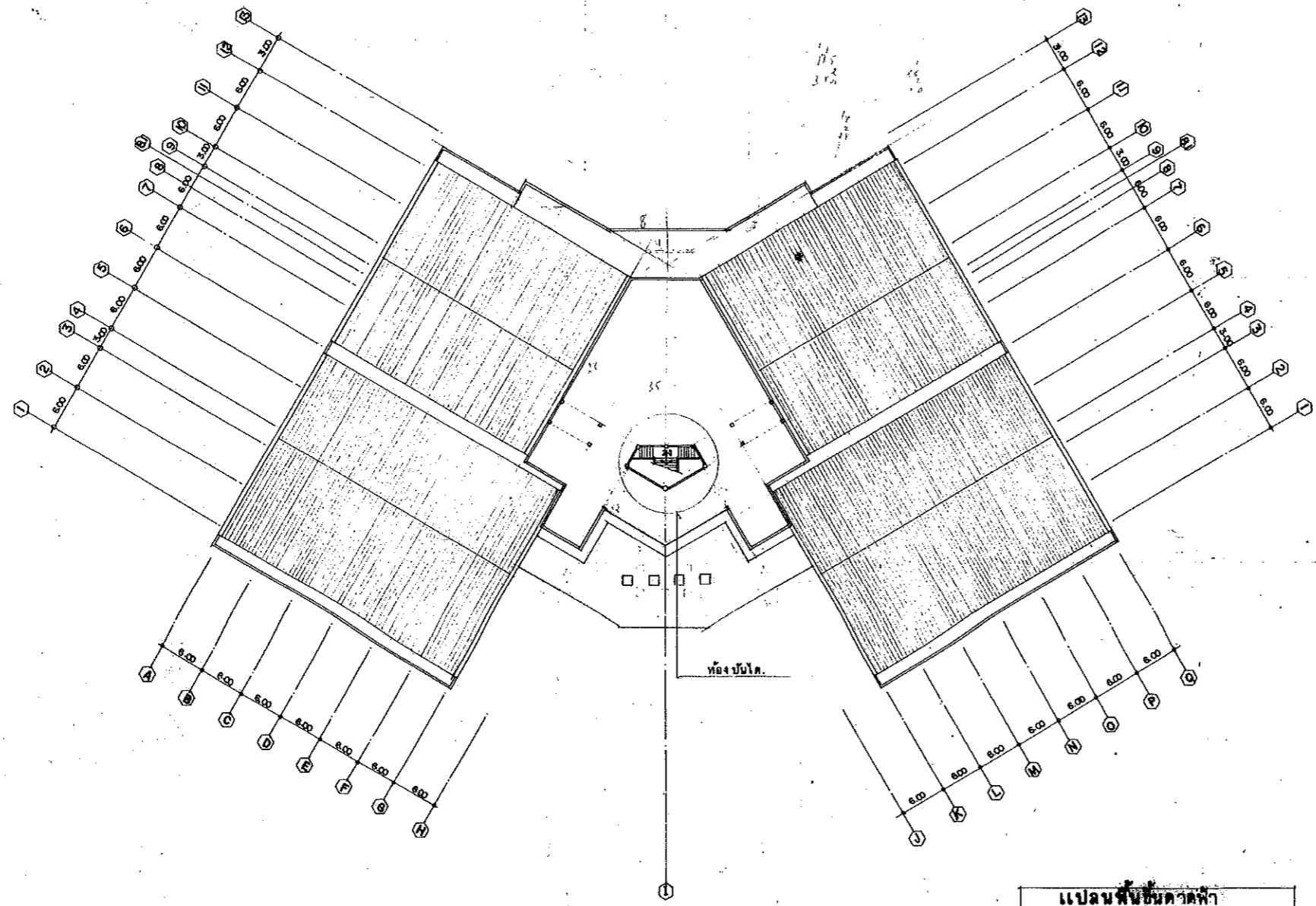



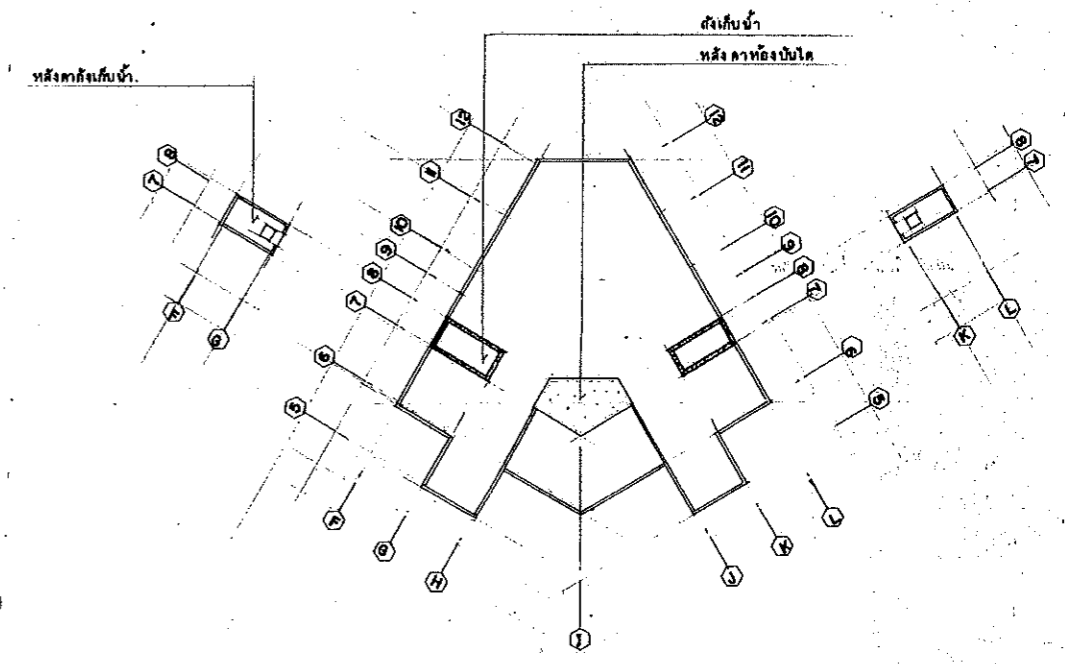





แปลนพื้นที่อาคาร
มาตราส่วน 1:400

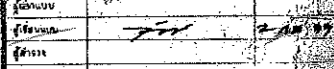
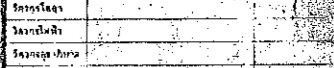

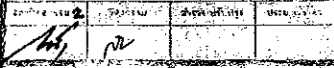
แปลนหลังคาห้องบันได
มาตราส่วน 1:400

พิมพ์
Printed
2005
22

 การจัดการแห่งประเทศไทย กองก่อสร้างและปรัญศึกษา และสถาปัตยกรรม			
งาน คณะสถาปัตยกรรมศาสตร์ มหาวิทยาลัยเทคโนโลยีพระจอมเกล้า (กลท. วิทยาลัย กทม.)			
แปลนอาคาร แปลนพื้นที่อาคาร (KEY PLAN) แปลนหลังคาห้องบันได (KEY PLAN)			
อนุมัติ  20/05/2552	อนุมัติ  20/05/2552		
อนุมัติ  20/05/2552	อนุมัติ  20/05/2552		
อนุมัติ  20/05/2552	อนุมัติ  20/05/2552		
อนุมัติ  20/05/2552	อนุมัติ  20/05/2552		
อนุมัติ  20/05/2552	อนุมัติ  20/05/2552		

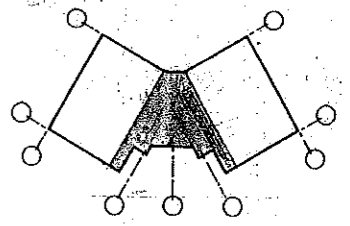
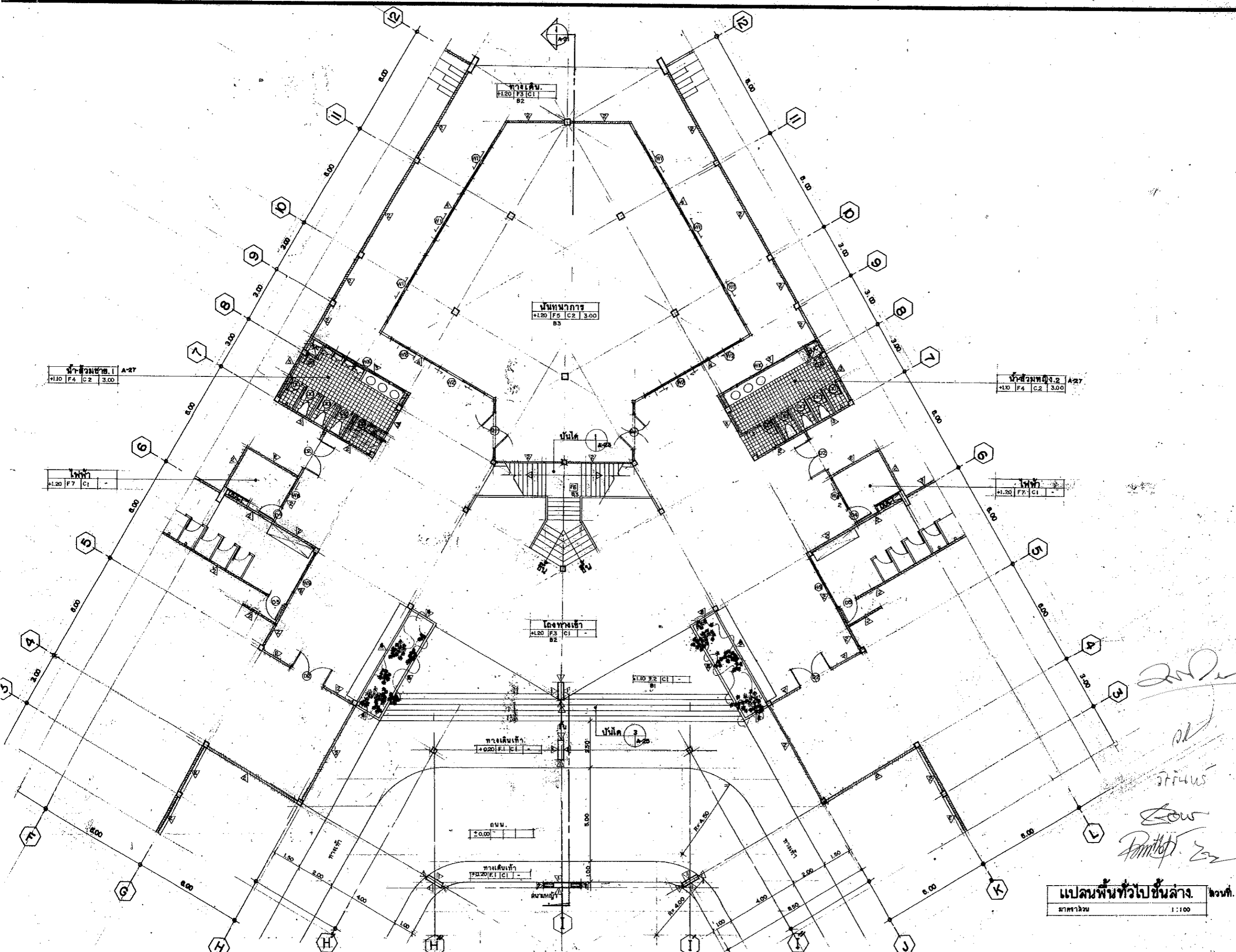

หน้าชั้นล่าง.1 A-27
+1.10 F4 C2 3.00

หน้าชั้นล่าง.2 A-27
+1.10 F4 C2 3.00

โถง
+1.20 F7 C1 -

โถง
+1.20 F7 C1 -

นั่งพักผ่อน
+1.20 F5 C2 3.00
B3

โถงทางเข้า
+1.20 F3 C1 -
B2

โถง
+1.10 F2 C1 -
B1

ทางเดิน
+0.20 F1 C1 -
B1

ทางเดิน
+0.20 F1 C1 -
B1

แปลนพื้นที่ไปชั้นล่าง. 1
ขนาด 1:100

การจัดการเพื่อประเทศไทย กระทรวงศึกษาธิการ สถาบันการศึกษา	
กรมสามัญศึกษาและอาชีวศึกษา สำนักงานเขตพื้นที่การศึกษา จังหวัด...	
แผนพื้นที่ชั้นล่าง (ส่วนที่ 1)	
ออกแบบ
ผู้ควบคุมงาน
ผู้เขียน
ผู้ตรวจสอบ
ผู้รับทราบ
วันที่รับทราบ
ชื่อหน่วยงาน
ชื่อผู้ควบคุมงาน
ชื่อผู้เขียน
ชื่อผู้ตรวจสอบ
ชื่อผู้รับทราบ
ชื่อผู้ควบคุมงาน
ชื่อผู้เขียน
ชื่อผู้ตรวจสอบ
ชื่อผู้รับทราบ

Handwritten signatures and initials:
 2000
 2000
 2000
 2000

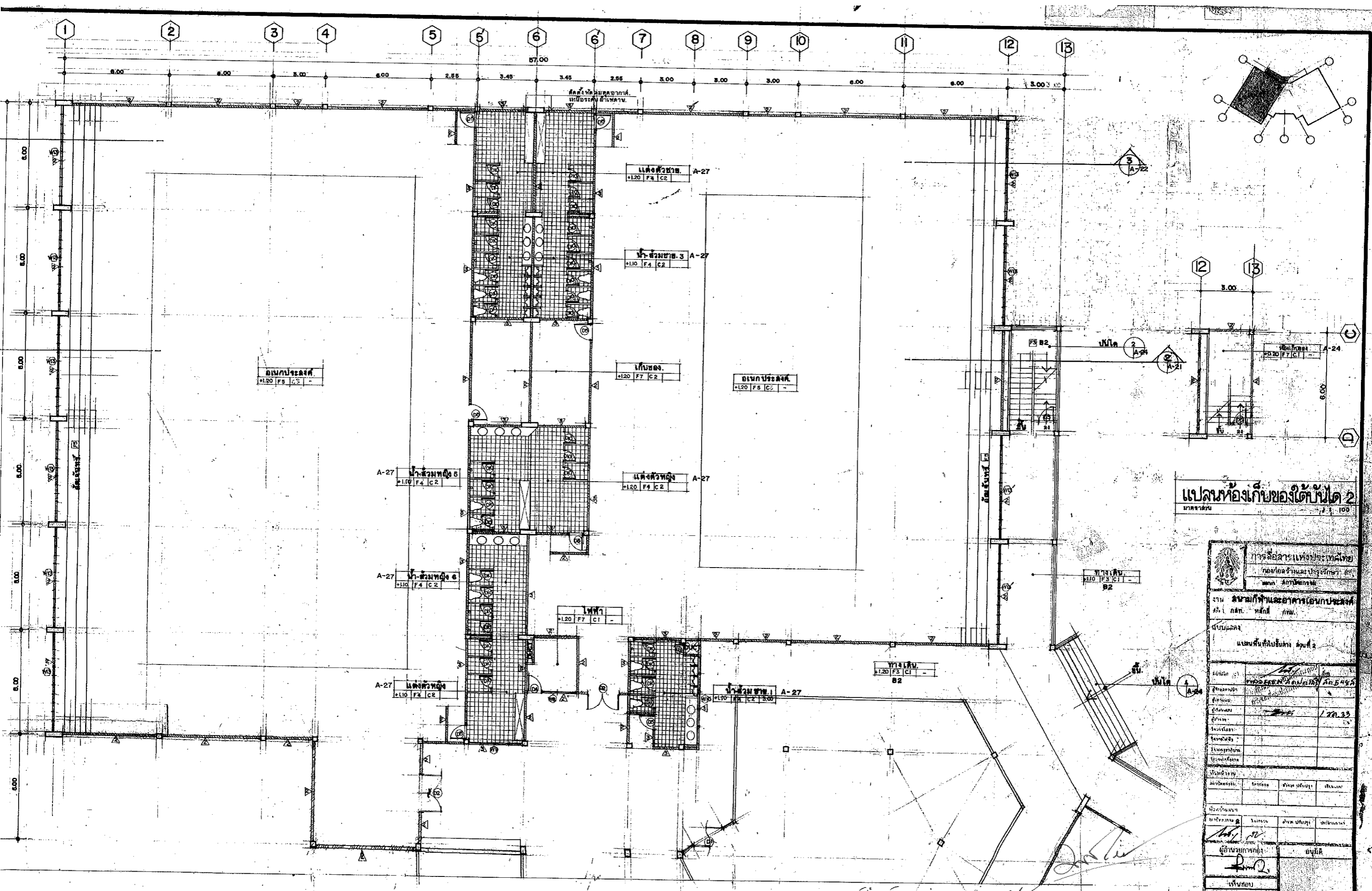

แปลนห้องเก็บของใต้บันได 2
มาตราส่วน 1:100

แปลนพื้นที่เฉลียงล่าง
มาตราส่วน 1:100

แผ่นที่ 2

Handwritten signatures and notes:
Filo
Zoo
Pomlot
Zoo

<p>กรมศิลปากร คณะสถาปัตยกรรมศาสตร์ มหาวิทยาลัยศิลปากร</p>	
<p>งาน สถาปัตย์และอาคาร เอนกประสงค์ รฟ. กท. ทล. กท.</p>	
<p>แบบแปลน แบบพื้นที่เฉลียง ส่วนที่ 2</p>	
<p>ออกแบบ <i>[Signature]</i></p>	<p>ตรวจสอบ <i>[Signature]</i></p>
<p>สถาปนิก <i>[Signature]</i></p>	<p>วิศวกร <i>[Signature]</i></p>
<p>ช่างเขียน <i>[Signature]</i></p>	<p>ช่างเขียน <i>[Signature]</i></p>
<p>ผู้ควบคุมงาน <i>[Signature]</i></p>	<p>อนุมัติ <i>[Signature]</i></p>
<p>ที่พิมพ์</p>	<p>ที่พิมพ์</p>
<p>วันที่พิมพ์</p>	<p>วันที่พิมพ์</p>

